

GTX300NC

パーツブック
PARTS BOOK

ガーメントプリンター
GARMENT PRINTER

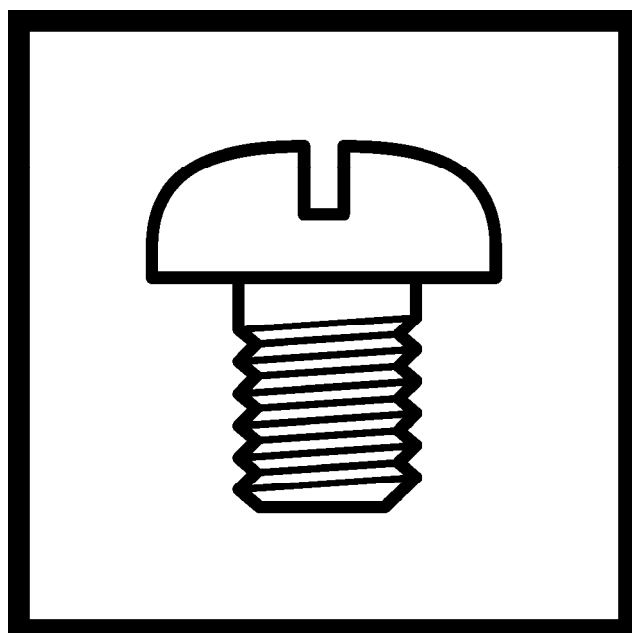

brother

The latest parts information, refer to the Parts Navigation. <http://partsbook.brother.co.jp/partsnavi/eng/>

パーツブックご利用に際して

1. この本は、2026年3月のデータに基づいて作成されたものです。
2. 部品は予告なしに設計変更される場合があります。
3. 組単位で補給する部品は、破線で示してあります。
4. イラスト中で数字(REF.NO)に“+”がついている部品は、機種または仕様により異なります。
詳細は、リストを参照してください。

目 次

A. フレーム関係	1
B. カバー関係	3
C. プラテン関係	7
D. キャリッジ関係	9
E. メンテナンス関係	11
F1. インク供給	15
F2. インク供給	19
H. 電装品関係	23
J. 操作パネル関係	27
K. 付属品関係	31
Co. 消耗品とオプション部品	33
Wo. 警告ラベル	35
索引	36

Notes for using this parts book

1. This book was prepared based on information available in March 2026.
2. Parts are subject to changes in design without prior notice.
3. Parts supplied as complete assemblies are circled by a dotted line.
4. The part which has the symbol "+" on its number (REF.NO) in the figure differs depending on the machine model or specification. For details, refer to the parts list.

CONTENTS

A. Frame mechanism	1
B. Cover mechanism	3
C. Platen mechanism	7
D. Carriage mechanism	9
E. Maintenance mechanism	11
F1. Ink supply mechanism	15
F2. Ink supply mechanism	19
H. Power supply equipment	23
J. Operation panel	27
K. Accessories	31
Co. Consumables & Option parts	33
Wo. Warning labels	35
Index	36

目次 / CONTENTS

A. フレーム関係 / Frame mechanism

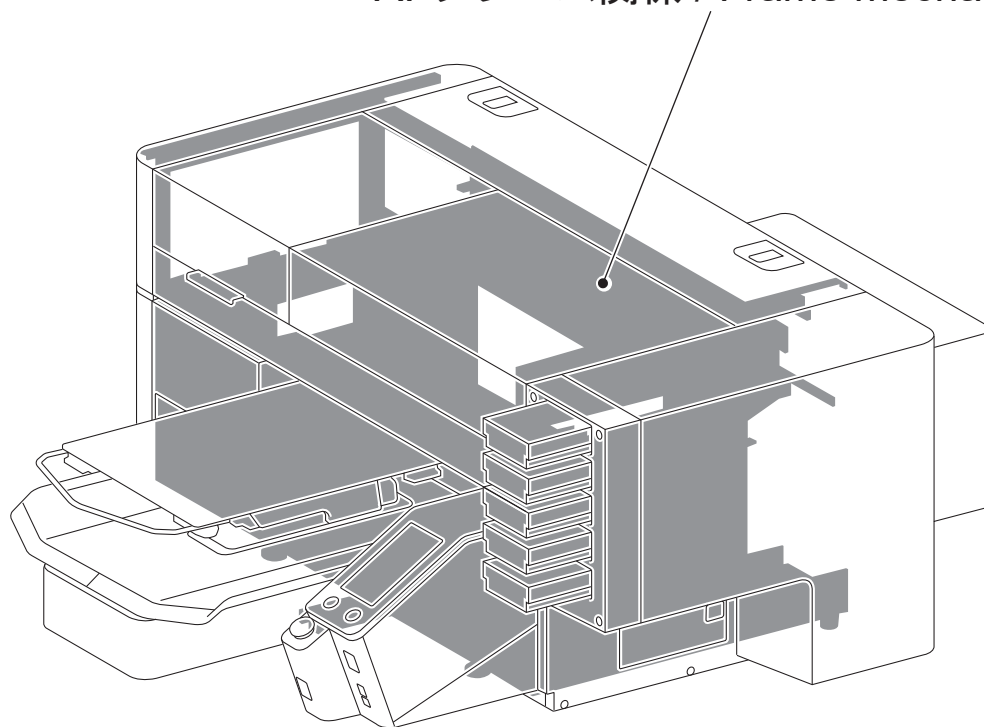

B. カバー関係 / Cover mechanism

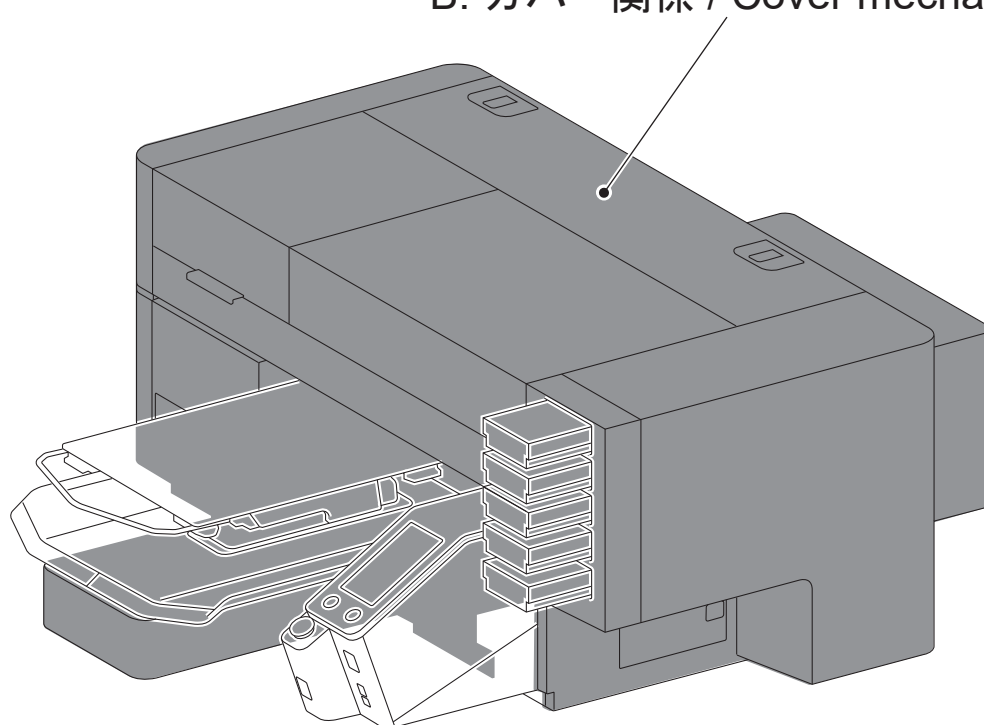

目次 / CONTENTS

D. キャリッジ関係 / Carriage mechanism

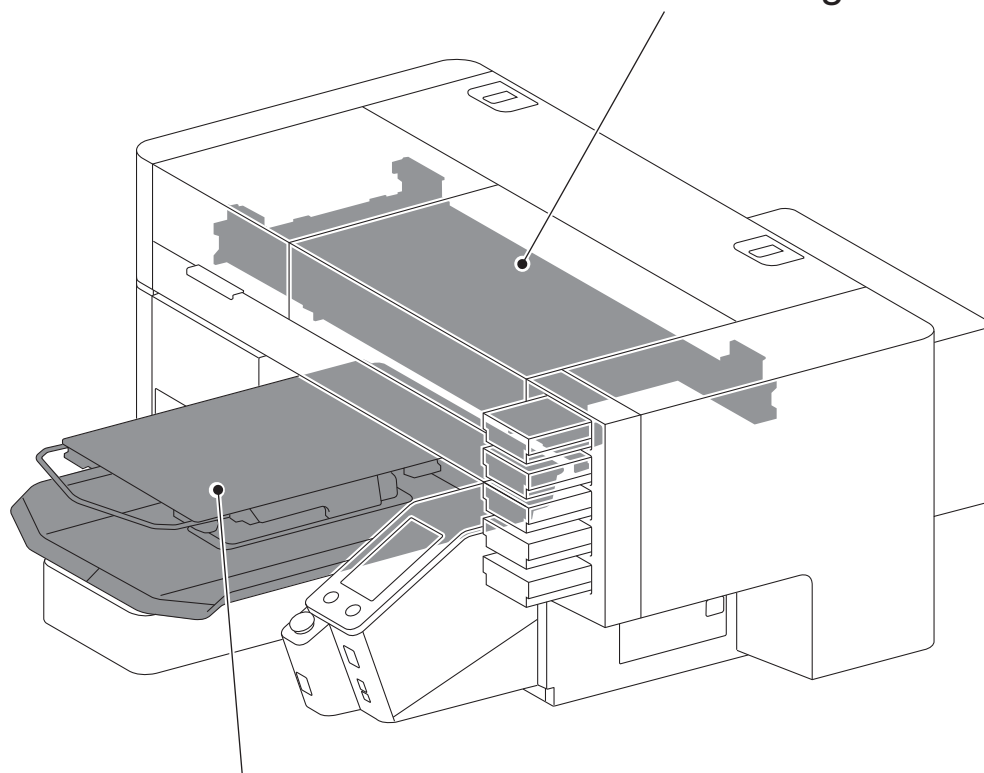

C. プラテン関係 / Platen mechanism

E. メンテナンス関係 / Maintenance mechanism

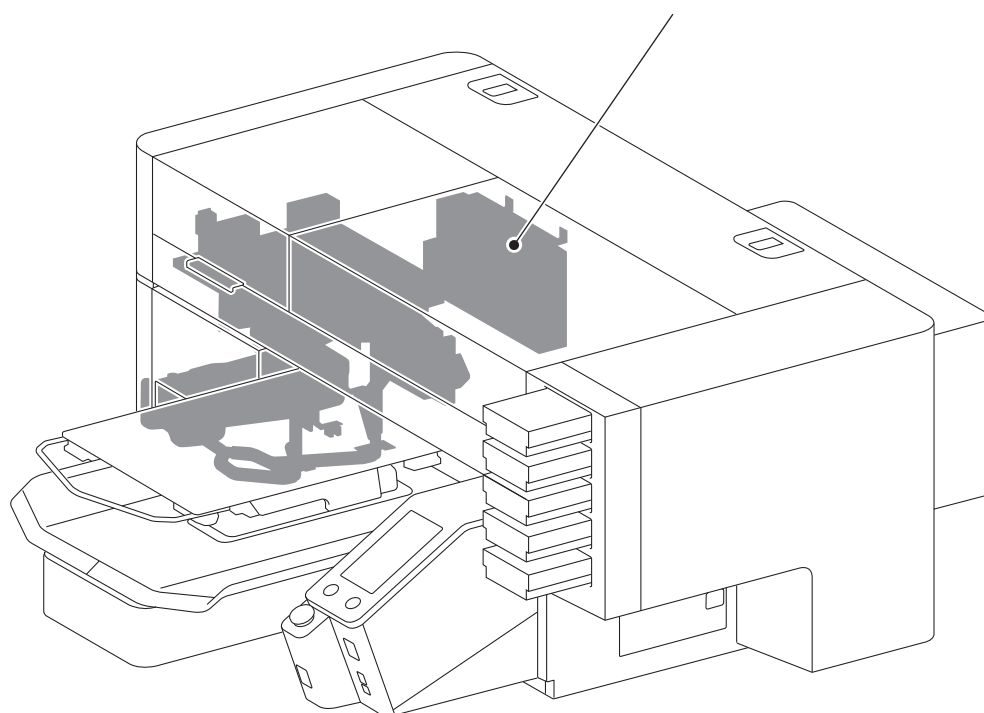

目次 / CONTENTS

F. インク供給 / Ink supply mechanism

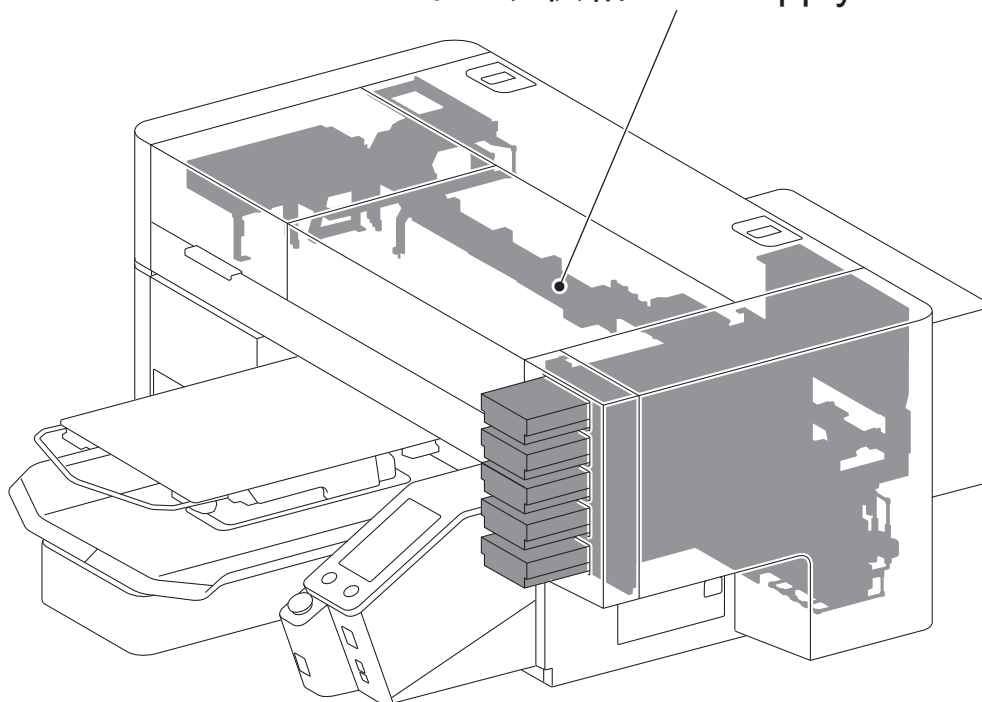

H. 電装品関係 / Power supply equipment

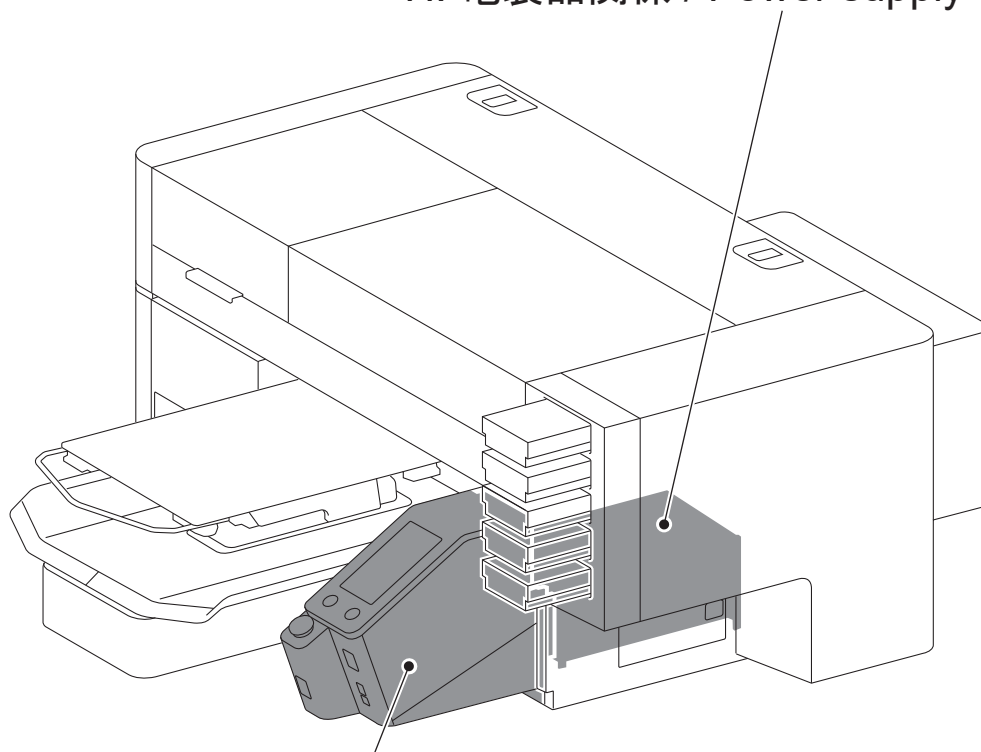

J. 操作パネル関係 / Operation panel

A. フレーム関係 / Frame mechanism

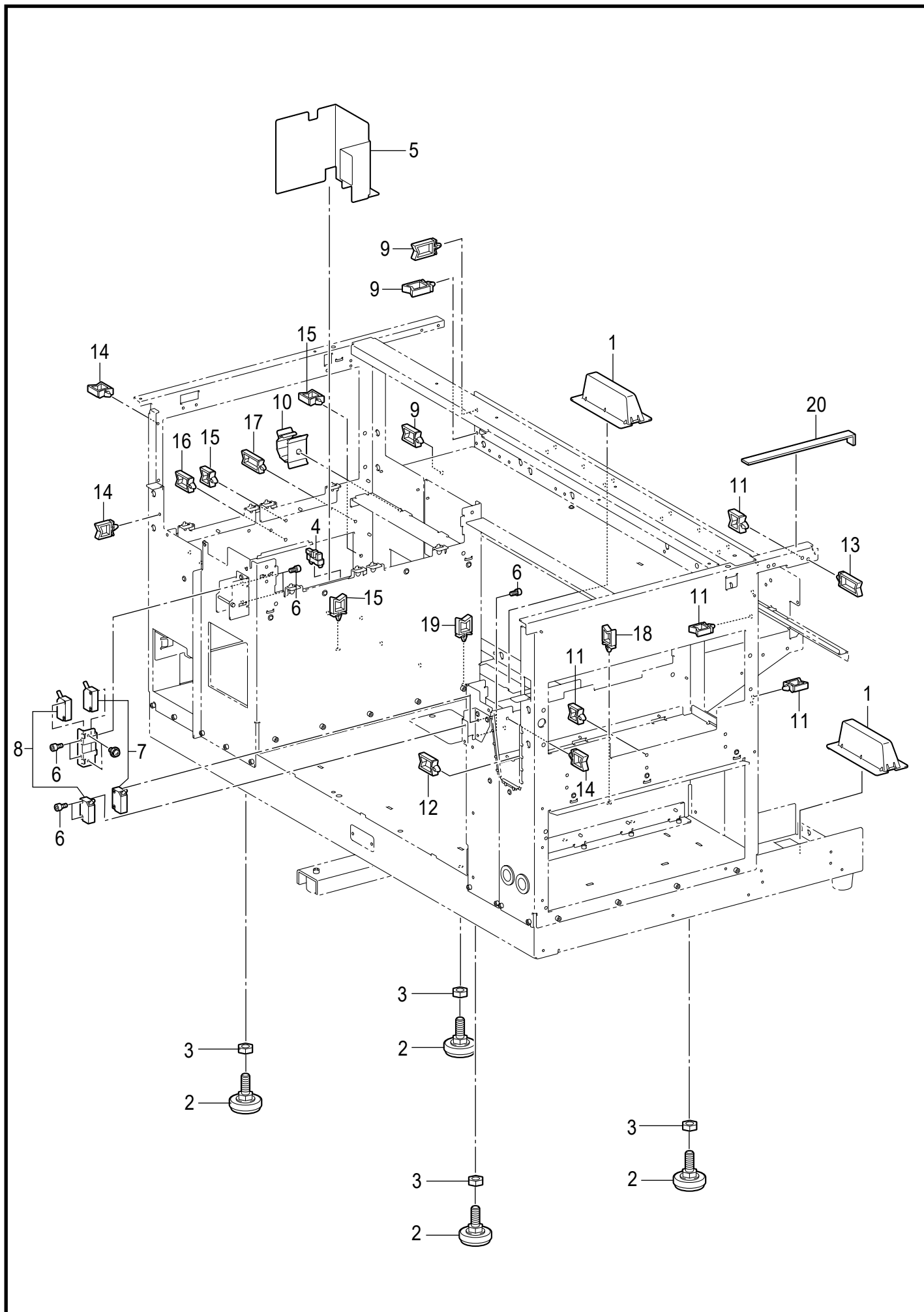

GTX 300-052

A. フレーム関係 / Frame mechanism

REF.NO	CODE	Q'TY	品名	NAME OF PARTS	RM
1	SB6226001	2	トツテ	HANDLE	
2	SB2720101	4	アジャスター	ADJUSTER	
3	021100206	4	2シュナット10	NUT 2 M10	
4	LG2239001	1	PHINTSG-2482A	PHOTO INTERRUPTER:SG-2482A	
5	SB7178001	1	センサーフィルム	SENSOR FILM	
6	018300636	8	アナボルト3X6	BOLT SOCKET M3X6	
7	SD0543001	1	コウデンセンサHP7-T11	PHOTOELECTRIC SWITCHES:HP7-T11	
8	SD0088001	1	コウデンセンサHP7-T15	PHOTOELECTRIC SWITCHES:HP7-T15	
9	S43276000	15	コードクランプLWS3NS	CORD CLAMP LWS3NS	
10	SB5845001	1	コードクランプCKS-26-L	CORD CLAMP:CKS-26-L	
11	S43275000	10	コードクランプLWS2NS	CORD CLAMP LWS2NS	
12	S43276000	2	コードクランプLWS3NS	CORD CLAMP LWS3NS	
13	S43277000	2	コードクランプLWS4NS	CORD CLAMP LWS4NS	
14	S43275000	11	コードクランプLWS2NS	CORD CLAMP LWS2NS	
15	S43275000	10	コードクランプLWS2NS	CORD CLAMP LWS2NS	
16	S43276000	1	コードクランプLWS3NS	CORD CLAMP LWS3NS	
17	S43277000	1	コードクランプLWS4NS	CORD CLAMP LWS4NS	
18	S43275000	4	コードクランプLWS2NS	CORD CLAMP LWS2NS	
19	S43275000	1	コードクランプLWS2NS	CORD CLAMP LWS2NS	
20	SC9505001	1	インクキョウキュウフォーム	INK SUPPLY FOAM	

B. カバー関係 / Cover mechanism

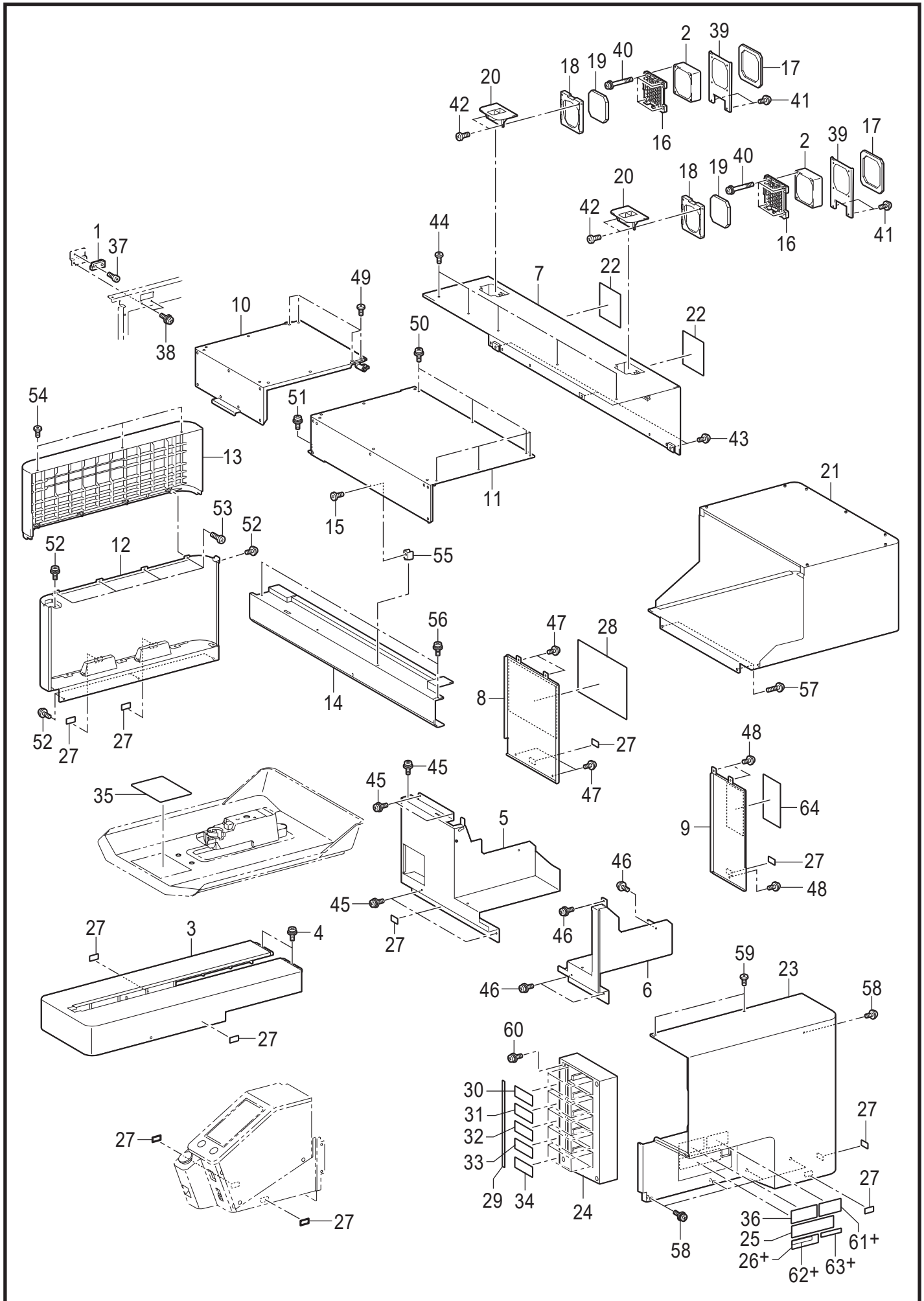

GTX 300-053

B. カバー関係 / Cover mechanism

REF.NO	CODE	Q'TY	品名	NAME OF PARTS	RM
1	SC3573001	1	キンセツセンサX6	PROXIMITY SENSOR X6	
2	SC9928001	2	DCファンモータ	DC FAN MOTOR	
3	SC9525001	1	カバーPF A	COVER PF A	
4	SC9513001	4	プラスナベカップM3X8	SCREW PAN CUP M3X8	
5	SC9521001	1	カバーDLクミ	COVER DL ASSY	
6	SC9531001	1	カバーDRクミ	COVER DR ASSY	
7	SC9539001	1	カバーUB	COVER UB	
8	SC9534001	1	カバーDBL	COVER DBL	
9	SC9535001	1	カバーDBR	COVER DBR	
10	SC9542001	1	カバーUFLサブクミ	COVER UFL SUB ASSY	
11	SC9551001	1	カバーUFRサブクミ	COVER UFR SUB ASSY	
12	SC9536001	1	カバーLクミ	COVER L ASSY	
13	SC9540001	1	カバーUL	COVER UL	
14	SD0591001	1	エンコーダカバークミ	ENCODER COVER ASSY	
15	SD0509001	1	テイトウボルトM4X8	BOLT LOW HEAD M4X8	
16	SB5361001	2	ファンガード	FAN GUARD	
17	SB5362001	2	スポンジシートX	SPONGE SHEET X	
18	SB5363001	2	フィルターカバー	FILTER COVER	
19	SB5364001	2	フィルター	FILTER	
20	SC9561001	2	フィルタカバーシジイタ300	FILTER COVER SUPPORT PLATE 300	
21	SC9527001	1	カバーPBクミ	COVER PB ASSY	
22	SC0043101	2	ラベルカイテン	LABEL ROTATION	
23	SC9562001	1	カートリッジウシロカバー	CARTRIDGE REAR COVER	
24	SC9563001	1	カートリッジフロントカバー	CARTRIDGE FRONT COVER	
25	SB8096101	1	ラベルカンデン6カコク <北米、欧州、豪州向>	LABEL ELECTRICAL SHOCK 36X150 <For USA,Canada,Europe, Australia, and New Zealand>	
26+	SC6835001	1	ラベルカンデン24X96	LABEL ELECTRICAL SHOCK 24X96	
27	SB5863001	11	トッテラベル	HANDLE POSITION LABEL	
28	SC8554001	1	ラベルセッチ275X170	LABEL SETTING 275X170	
29	SC9565001	1	カラシジラベル	COLOR CHECK LABEL	
30	SC9566001	1	カートリッジラベルK	CARTRIDGE LABEL K	
31	SC9567001	1	カートリッジラベルY	CARTRIDGE LABEL Y	
32	SC9568001	1	カートリッジラベルC	CARTRIDGE LABEL C	
33	SC9569001	1	カートリッジラベルM	CARTRIDGE LABEL M	
34	SC9570001	1	カートリッジラベルW	CARTRIDGE LABEL W	
35	SC4730101	1	ラベルプラテンチュウイ	LABEL PLATEN INJURY	
36	SC9571001	1	ラベルテイカク40X90	LABEL RATING GTX300 40X90	
37	018300636	1	アナボルト3X6	BOLT SOCKET M3X6	
38	SC5017001	2	+ナベザクミ3X6DB	SCREW PAN (S/P WASHER) M3X6	
39	SC9560001	2	ファンブラケット300	FAN BRACKET 300	
40	0A4404006	8	+ナベザクミ4X40DA	SCREW PAN (S/P WASHER) M4X40	
41	SC5017001	4	+ナベザクミ3X6DB	SCREW PAN (S/P WASHER) M3X6	
42	085300816	4	バインドPタイト3X8	TAPTITE BIND P M3X8	
43	SC5017001	3	+ナベザクミ3X6DB	SCREW PAN (S/P WASHER) M3X6	
44	SD0508001	5	テイトウネジM4X8	SCREW LOW HEAD M4X8	
45	SC5017001	5	+ナベザクミ3X6DB	SCREW PAN (S/P WASHER) M3X6	
46	SC5017001	4	+ナベザクミ3X6DB	SCREW PAN (S/P WASHER) M3X6	
47	SC5017001	4	+ナベザクミ3X6DB	SCREW PAN (S/P WASHER) M3X6	
48	SC5017001	3	+ナベザクミ3X6DB	SCREW PAN (S/P WASHER) M3X6	
49	SD0509001	4	テイトウボルトM4X8	BOLT LOW HEAD M4X8	
50	SD0508001	6	テイトウネジM4X8	SCREW LOW HEAD M4X8	
51	SC5017001	1	+ナベザクミ3X6DB	SCREW PAN (S/P WASHER) M3X6	
52	SC5017001	5	+ナベザクミ3X6DB	SCREW PAN (S/P WASHER) M3X6	
53	085300816	4	バインドPタイト3X8	TAPTITE BIND P M3X8	
54	SD0508001	3	テイトウネジM4X8	SCREW LOW HEAD M4X8	
55	SD0541001	1	カバーUFRササエイタ	COVER UFR SUPPORT PLATE	
56	SC5017001	2	+ナベザクミ3X6DB	SCREW PAN (S/P WASHER) M3X6	
57	SC5017001	2	+ナベザクミ3X6DB	SCREW PAN (S/P WASHER) M3X6	
58	0A5300806	5	+ナベザクミ3X8DB	SCREW PAN (S/P WASHER) M3X8	
59	SD0508001	2	テイトウネジM4X8	SCREW LOW HEAD M4X8	
60	SC5017001	4	+ナベザクミ3X6DB	SCREW PAN (S/P WASHER) M3X6	

B. カバー関係 / Cover mechanism

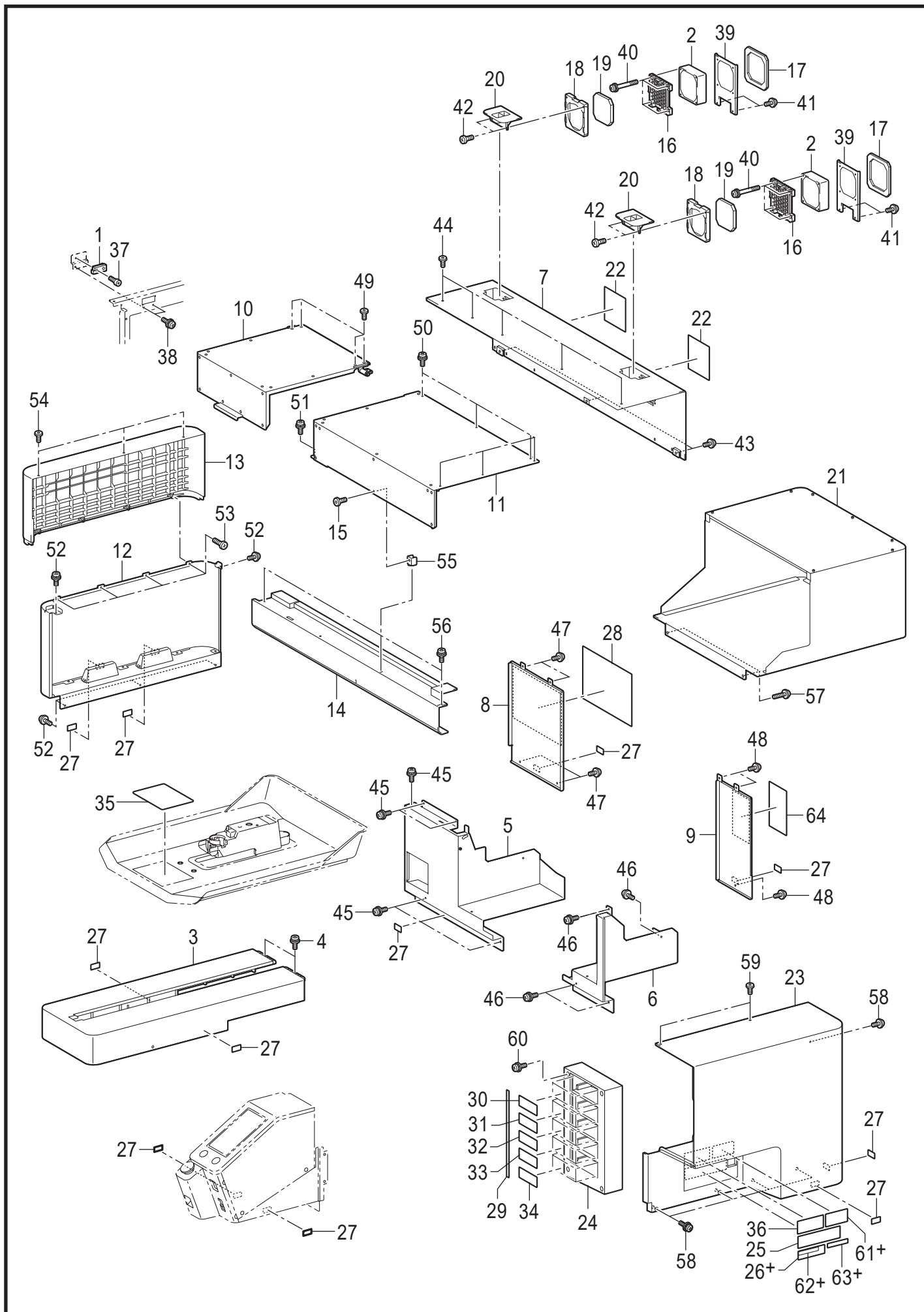

GTX 300-053

B. カバー関係 / Cover mechanism

REF.NO	CODE	QTY	品名	NAME OF PARTS	RM
61+	SD0195001	1	<中国、欧州向> ラベルチャイナ10WEEEE0	<For China and Europe> LABEL CHN 10 AND WEEE GTX600NB	
62+	SA9220001	1	<日本向> VCCIラベル	<For Japan onry> VCCI LABEL	
63+	SB2243101	1	<欧州向> ラベルPEクラスI14X88	<For Europe only> LABEL PE CLASS I 14X88	
64	SB9802201	1	ハイエキラベル145X90	LABEL WASTE INK 145X90	

C. プラテン関係 / Platen mechanism

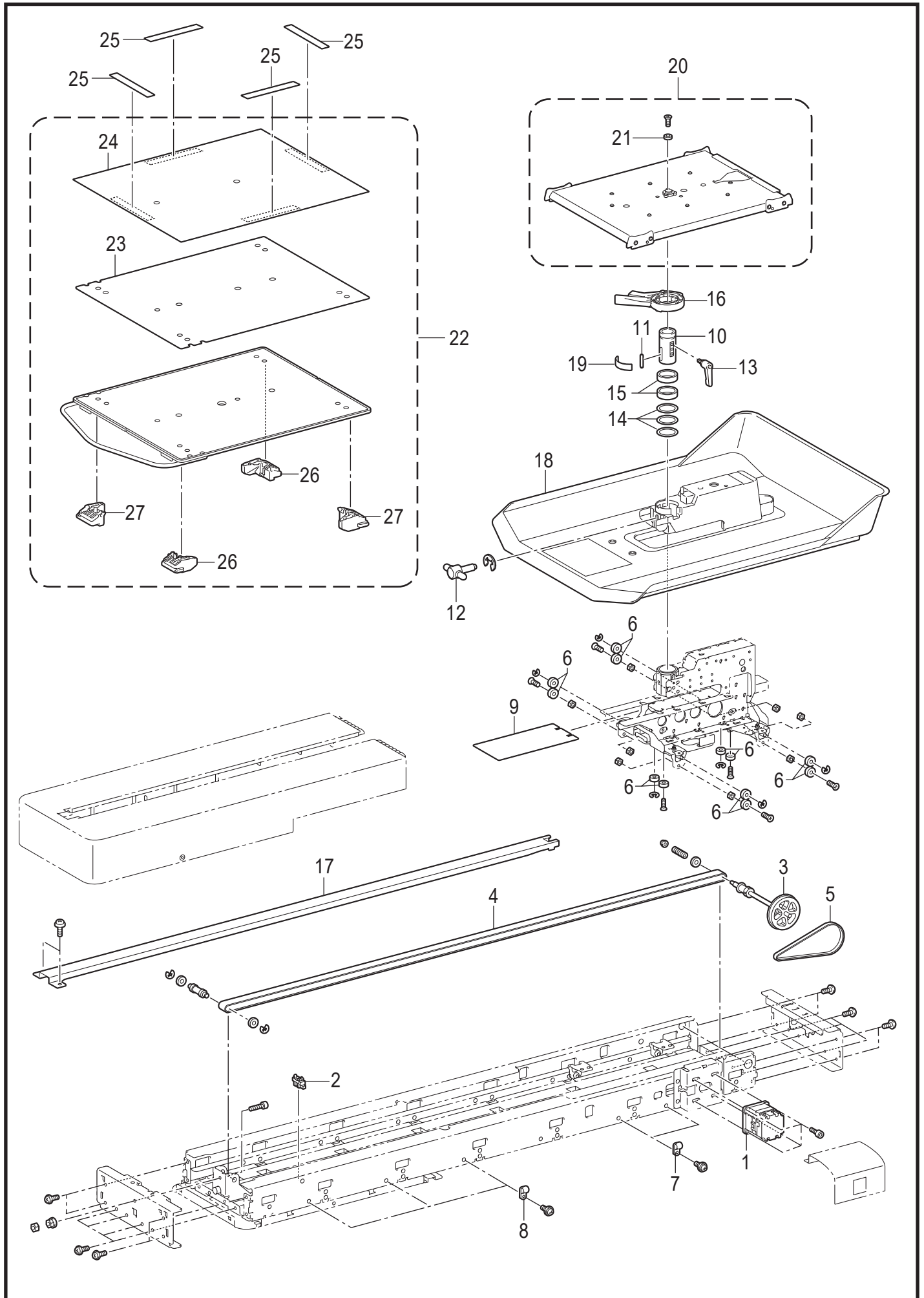

C. プラテン関係 / Platen mechanism

REF.NO	CODE	Q'TY	品名	NAME OF PARTS	RM
1	SC9600001	1	プラテンパルスモータ	PLATEN PULSE MOTOR	
2	LG2239001	1	PHINTSG-2482A	PHOTO INTERRUPTER:SG-2482A	
3	SC9345001	1	プラテンドウジクミ	PLATEN_DRIVE_SHAFT_ASSY	
4	SC9575001	1	プラテンベルト300	PLATEN_BELT_300	
5	SC9576001	1	プラテンゲンソクベルト300	PLATEN_REDACTION_BELT_300	
6	SD1158001	12	RジクウケS606ZZ	BALL BEARING RADIAL S606ZZ	
7	146202000	2	ナイロンクリツプ	CORD HOLDER 6N	
8	S10243000	3	ナイロンクランプNK-3N	CORD HOLDER:NK-3N	
9	SC9911001	1	プラテンアームフィルム	PLATEN_ARM_FILM	
10	SB6483201	1	プラテンジクウケ	BUSH PLATEN SHAFT	
11	SD0939001	1	ジクウケホジスペーサ	BUSH SUPPORT SPACER	
12	SB9045001	1	ジクウケホジネジクミ	BUSH SUPPORT SCREW ASSY	
13	SB3080001	1	クランプレバーM6L15	CLAMP LEVER M6L15	
14	SB6487001	3	タカサチョウセツスペーサ	HEIGHT ADJUST SPACER	
15	SB6484001	2	タカサチョウセツカラー	HEIGHT ADJUST COLLOR	
16	SD0247001	1	タカサチョウセイレバークミ	HEIGHT ADJUST LEVER ASSY	
17	SC9376001	1	カバーPC300	COVER PC300	
18	SC9377001	1	T-シャットレイ300	T-SHIRT TRAY300	
19	SD0421001	1	タカサメモリシール300	HEIGHT SCALE LABEL 300	
20	SD0212001	1	プラテンベースクミ	PLATEN BASE ASSY	
21	SD0507001	1	マグネット12X3	MAGNET 12X3	
22	SD0220001	1	プラテンイタ 14X16_5クミ	PLATEN PLATE 14X16_5 ASSY	
23	SD0253001	1	トリツケプレート-14X16_5	ATTACH PLATE 14X16_5	
24	SD0295001	1	プラテンシート14x16_5	PLATEN SHEET 14x16_5	
25	SD4261001	4	ラバーマグネット	RUBBER MAGNET	
26	SD0225001	2	テンイタロックレバー1	TOP PLATE LOCK LEVER1	
27	SD0226001	2	テンイタロックレバー2	TOP PLATE LOCK LEVER2	

D. キャリッジ関係 / Carriage mechanism

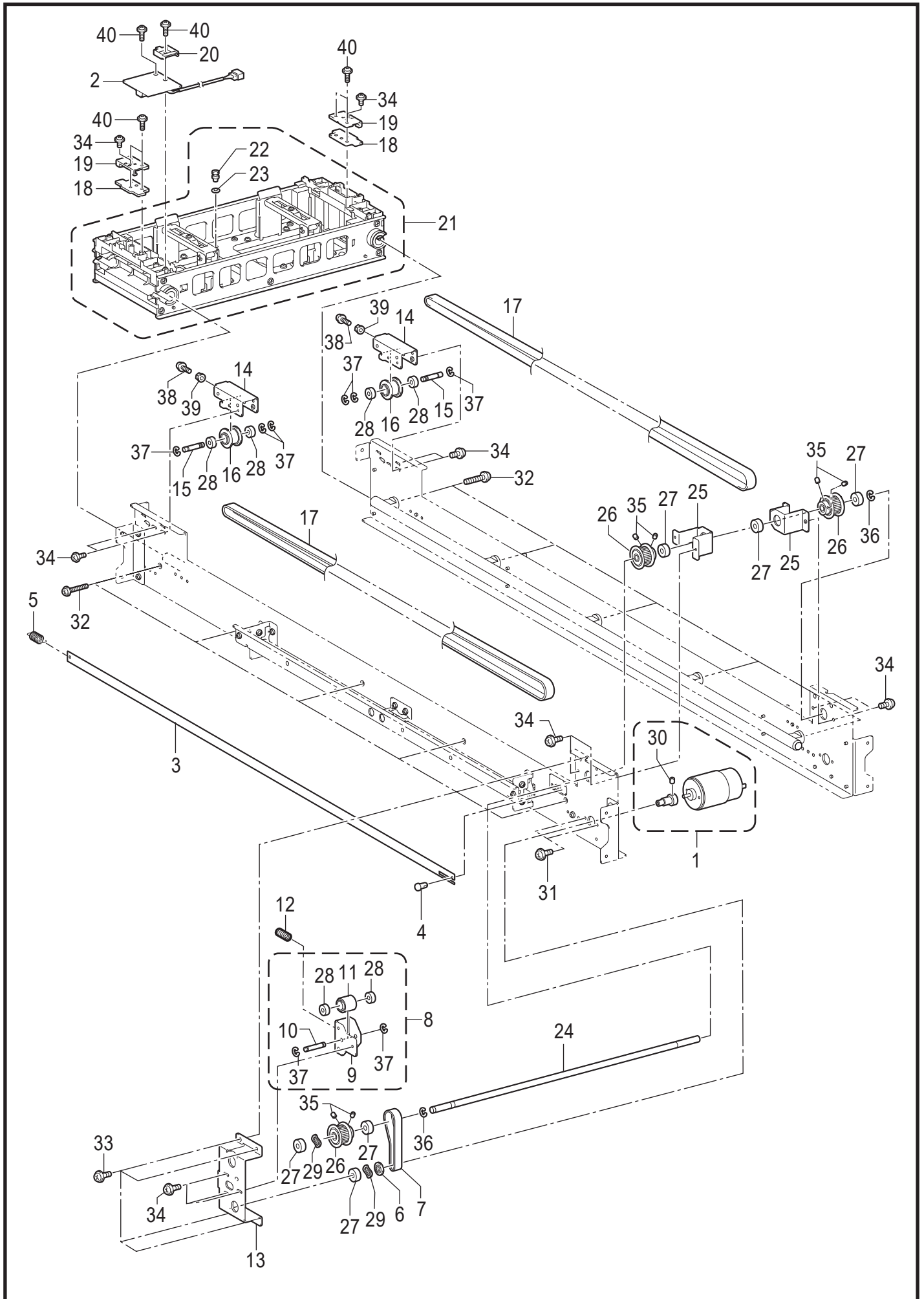

D. キャリッジ関係 / Carriage mechanism

REF.NO	CODE	Q'TY	品名	NAME OF PARTS	RM
1	SD0725001	1	CRモータ300プーリクミ	CR MOTOR 300 PULLEY ASSY	
2	SC9586001	1	エンコーダキバンクミ	ENCODER PCB ASSY	
3	SD2001001	1	エンコーダーストリップ	ENCODER STRIP	
4	SB2017001	1	ナイロンリベット	RESIN RIVET	
5	S03607001	1	ボタンヒラキツメバネ	SPRING	
6	SB5122001	1	プーリフランジD12	PULLEY FLANGE D12	
7	SC9641001	1	Tベルト158X2GTX9	T BELT 158 2GT 9	
8	SC9303001	1	テンショナークミ	TENSIONER ASSY	
9	SC9304001	1	テンショナープレート	TENSIONER PLATE	
10	SC9305001	1	テンショナーシャフト	TENSIONER SHAFT	
11	SC9306001	1	テンショナー	TENSIONER	
12	SC9519001	1	テンショナーバネ	TENSIONER SPRING	
13	SC9302001	1	モータブラケット	MOTOR BRACKET	
14	SC9307001	2	テンションプーリホルダ	TENSION PULLEY HOLDER	
15	SC9308001	2	テンションプーリシャフト	TENSION PULLEY SHAFT	
16	SB5125001	2	キャリッジローラF	CARRIAGE ROLLER F	
17	SB5158001	2	キャリッジベルト	CARRIAGE BELT	
18	SC9309001	2	ベルトサポートプレート	BELT SUPPORT PLATE	
19	SC9310001	2	ベルトクランプ	BELT CLAMP	
20	SD0619001	1	ENCチップ	ENC CHIP	
21	SC9313001	1	キャリッジクミ300	CR ASSY 300	
22	SB6375001	1	ヘンシンピン	ADJUSTING STUD	
23	081001670	1	OリングPW1	O RING PW1	
24	SC9294001	1	ドライブプーリシャフト	DRIVE PULLEY SHAFT	
25	SC9295001	2	プーリシャフトブラケット	PULLEY SHAFT BRACKET	
26	SC9298001	3	ドライブプーリクミ	DRIVE PULLEY ASSY	
27	070686850	6	Rタマジクウケ686ZZ	BALL BEARING RADIAL 686ZZ	
28	070694800	6	Rタマジクウケ694ZZ	BALL BEARING RADIAL 694ZZ	
29	SD4063001	2	ウェーブワッシャー8X6	WAVE WASHER 8X6	
30	012300433		アナヒラ3X4	SET SCREW SOCKET (FT) M3X4	
31	0A5300606		+@ナベザクミ3X6DB	SCREW PAN (S/P WASHER) M3X6	
32	0A5302006		+@ナベザクミ3X20DB	SCREW PAN (S/P WASHER) M3X20	
33	087320616		カップSタイト3X6	TAPTITE CUP S M3X6	
34	SD0495001		プラスナベカップM3X6	SCREW PAN CUP M3X6	
35	014300431		アナクボミ3X4	SET SCREW SOCKET (CP) M3X4	
36	048050346		トメワE5	RETAINING RING E5	
37	048030346		トメワE3	RETAINING RING E3	
38	0A5301608		+@ナベザクミ3X16DB	SCREW PAN (S/P WASHER) M3X16	
39	SC9360001		フランジナット3	FLANGE NUT M3	
40	087301016		カップPタイト3X10	TAPTITE CUP P M3X10	

E. メンテナンス関係 / Maintenance mechanism

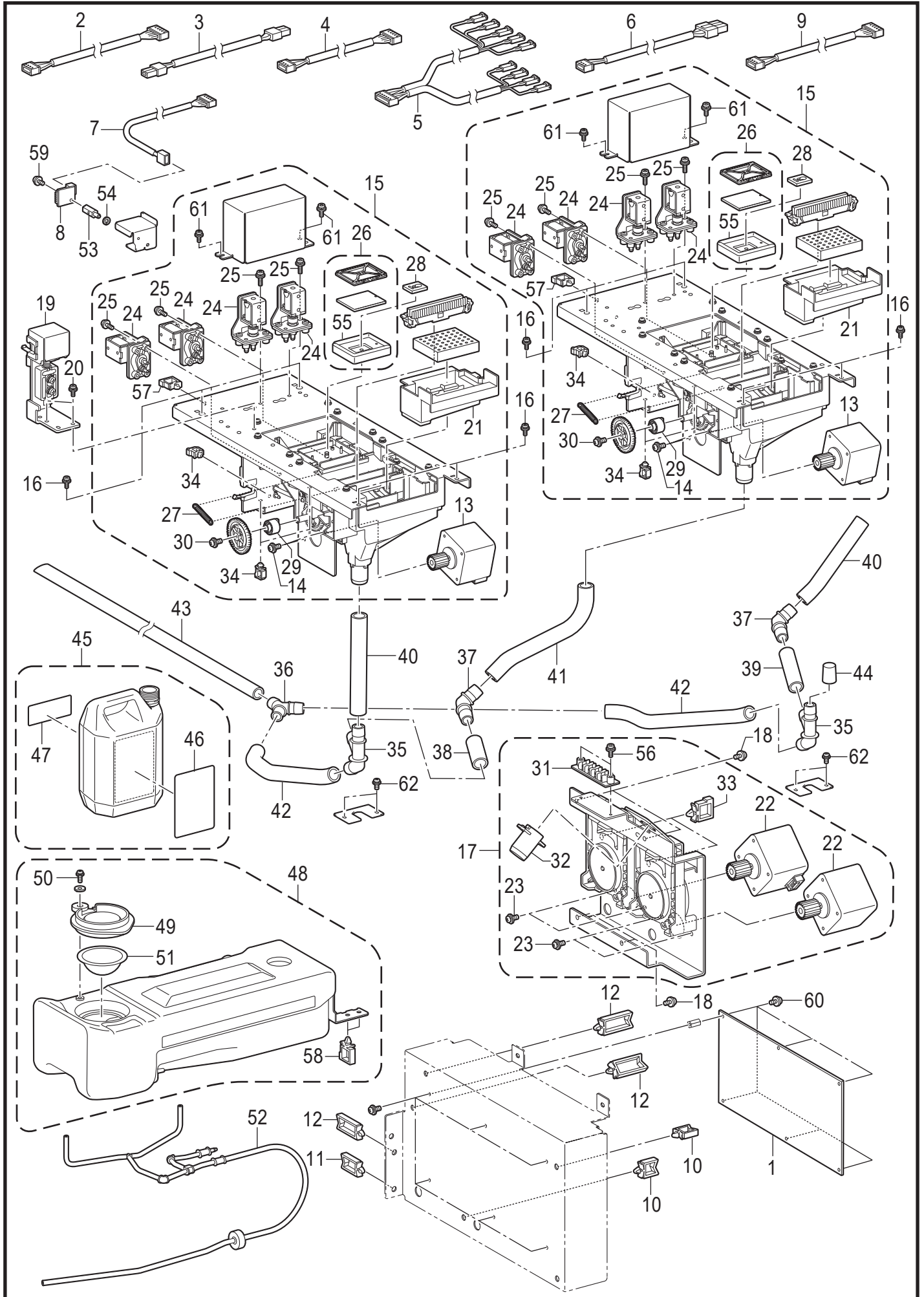

E. メンテナンス関係 / Maintenance mechanism

REF.NO	CODE	QTY	品名	NAME OF PARTS	RM
1	SC9583001	1	メンテナンスキバンクミ	MAINTENANCE PCB ASSY	
2	SC9630001	1	インクキュウインモータハーネス	HARNESS INK-ABS MOTOR	
3	SC9913001	1	48Vデンゲンハーネス	HARNESS 48V DC POWER INK-MNT	
4	SC9631001	1	センジョウエキモータハーネス	HARNESS WASH-FEED MOTOR	
5	SC9628001	1	メンテソレノイドハーネス	HARNESS MAINTENANCE SOLENOID	
6	SC9629001	1	ファンヒダリハーネス	HARNESS FAN L	
7	SC9633001	1	オンシツドセンサハーネス	HARNESS THM/HUM SENSOR	
8	LM9291001	1	オンシツドセンサCHS-CSC	THM/HUM SENSOR:CHS-CSC-20	
9	SC9632001	1	センジョウエキセンサハーネス	HARNESS WASH-EMPTY	
10	S43275000	2	コードクランプLWS2NS	CORD CLAMP LWS2NS	
11	S43276000	1	コードクランプLWS3NS	CORD CLAMP LWS3NS	
12	S43277000	3	コードクランプLWS4NS	CORD CLAMP LWS4NS	
13	SC9634001	2	メンテモータM0.8DP XB	MAINTENANCE PULSE MOTOR M0.8DP GTXB	
14	SC5017001	4	+ナベザクミ3X6DB	SCREW PAN (S/P WASHER) M3X6	
15	SD0300001	2	メンテホキウクミGTX300	MAINTENANCE UNIT SUPPLY ASSY GTX300	
16	SC5017001	8	+ナベザクミ3X6DB	SCREW PAN (S/P WASHER) M3X6	
17	SD0303001	1	メンテポンプホキウクミ300	MAINTENANCE PUMP SUPPLY ASSY GTX300	
18	SC5017001	4	+ナベザクミ3X6DB	SCREW PAN (S/P WASHER) M3X6	
19	SC9400001	1	CRロックークミ300	CR LOCKER ASSY 300	
20	SC5017001	2	+ナベザクミ3X6DB	SCREW PAN (S/P WASHER) M3X6	
21	SC8171001	2	フラッシングボックスGTXB	FLUSHING BOX GTXB	
22	SD0612001	2	メンテパルスモータM0.8	MAINTENANCE PULSE MOTOR M0.8	
23	SC5017001	4	+ナベザクミ3X6DB	SCREW PAN (S/P WASHER) M3X6	
24	SB9937101	8	ソレノイドD3ホキウクミ	SOLENOID D3 SUPPLY ASSY	
25	0A5301206	8	+ナベザクミ3X12DB	SCREW PAN (S/P WASHER) M3X12	
26	SD0134001	1	CセットGTX300ホキウ(2個組)	CAP SET GTX300 SUPPLY(2pcs)	
27	SB6235001	2	キャップリフトバネ	CAP LIFT SPRING	
28	SD0135001	1	Cストッパーホキウ300(2個組)	CAP STOPPER SUPPLY 300(2pcs)	
29	SC6532001	2	トルクリミッタOTLR400	TORQUE LIMITER OTLR400	
30	SC5017001	2	+ナベザクミ3X6DB	SCREW PAN (S/P WASHER) M3X6	
31	SB0238101	1	チューブホルダコティ	TUBE HOLDER FIX	
32	SC0156001	1	ポンプハイエキツギテGTXA	PUMP WASTE INK JOINT GTXA	
33	SB2742001	2	ワイヤサドルLWS-3S	WIRE SADDLE LWS-3S	
34	SD0306001	3	ワイヤサドルLWSM-0605	WIRE SADDLE LWSM-0605	
35	SC8172001	2	ハイエキツギテFGTXB	WASTE INK JOINT F GTXB	
36	SC0159001	1	ハイエキツギテYGTXA	WASTE INK JOINT Y GTXA	
37	SC0160001	2	ハイエキツギテGTXA	WASTE INK JOINT PLUG GTXA	
38	SC0161001	1	ハイエキチューブL40	WASTE INK TUBE L40	
39	SC0162001	1	ハイエキチューブL67	WASTE INK TUBE L67	
40	SC0164001	2	ハイエキチューブL145	WASTE INK TUBE L145	
41	SC3583001	1	ハイエキチューブL200	WASTE INK TUBE L200	
42	SC3591001	2	ハイエキチューブL300	WASTE INK TUBE L300	
43	SC0256001	1	ハイエキチューブGTXA	WASTE INK TUBE GTXA	
44	SC4582001	1	ジョイントキャップ	JOINT CAP	
45	SB2582301	1	ボトルクミ	BOTTLE ASSY	
46	SB9802201	1	ハイエキラベル145X90	LABEL WASTE INK 145X90	
47	SB5593201	1	ハイインクレベルラベル	LABEL WASTE INK LEVEL	
48	SD0131001	1	タンクホキウクミ300	TANK SUPPLY ASSY 300	
49	SB9651001	1	タンクキャップホキウクミ	TANK CAP SUPPLY ASSY	
50	0A5301006	1	+ナベザクミ3X10DB	SCREW PAN (S/P WASHER) M3X10	
51	SB9652001	1	ダストメッシュフィルタホキウ	DUST MESH FILTER SUPPLY ASSY	
52	SD0132001	1	フィルターホキウクミ300	FILTER SUPPLY ASSY 300	
53	SB5145101	1	スペーサM3-11	SPACER M3-11	
54	028030243	1	バネザガネ2-3	WASHER, SPRING 2-3	
55	SD0136001	1	Cラバー300ホキウクミ(2個組)	CAP RUBBER 300 SUPPLY ASSY(2pcs)	
56	0A5301206	2	+ナベザクミ3X12DB	SCREW PAN (S/P WASHER) M3X12	
57	SB2742001	2	ワイヤサドルLWS-3S	WIRE SADDLE LWS-3S	
58	SB2742001	2	ワイヤサドルLWS-3S	WIRE SADDLE LWS-3S	
59	SC5017001	1	+ナベザクミ3X6DB	SCREW PAN (S/P WASHER) M3X6	
60	0A5300606	6	+ナベザクミ3X6DB	SCREW PAN (S/P WASHER) M3X6	
61	SC5017001	4	+ナベザクミ3X6DB	SCREW PAN (S/P WASHER) M3X6	
62	SC5017001	4	+ナベザクミ3X6DB	SCREW PAN (S/P WASHER) M3X6	

ハーネス取付位置

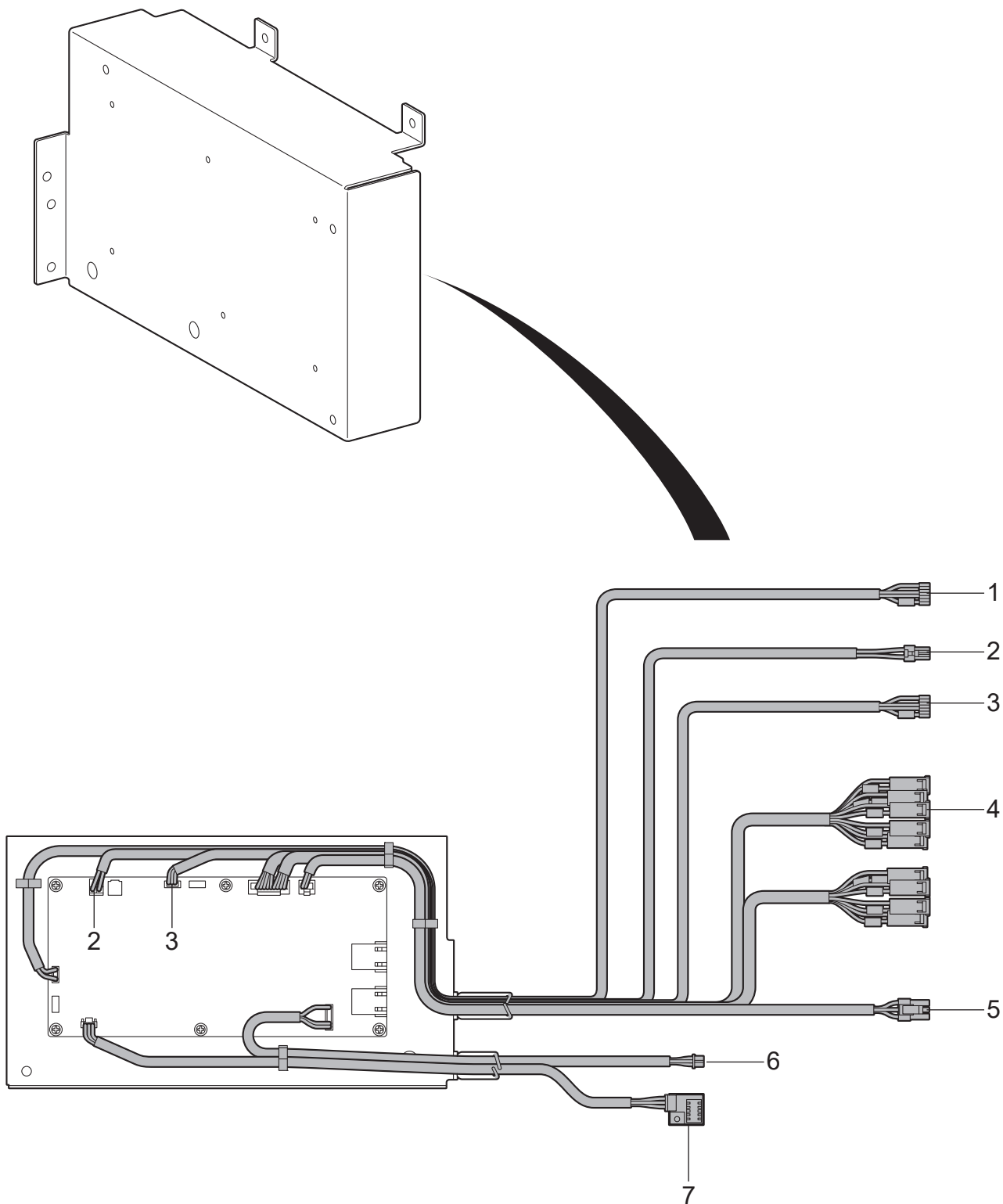

E. メンテナンス関係 / Maintenance mechanism

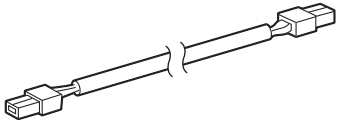
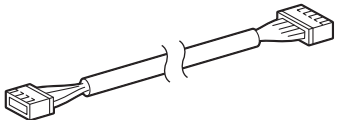
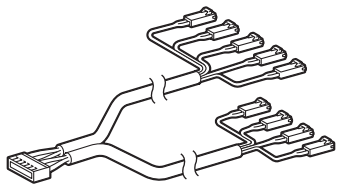
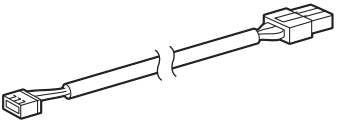
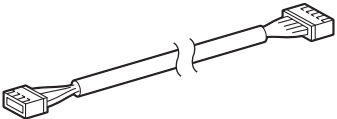
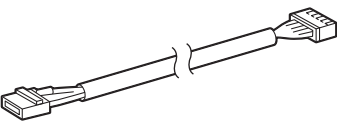
REF. NO	ハーネス	品名 / Name of parts	CODE
1		インクキューインモータハーネス HARNESS INK-ABS MOTOR	SC9630001
2		48Vデンゲンハーネス HARNESS 48V DC POWER INK-MNT	SC9913001
3		センジョウエキモータハーネス HARNESS WASH-FEED MOTOR	SC9631001
4		メンテソレノイドハーネス HARNESS MAINTENANCE SOLENOID	SC9628001
5		ファンヒダリハーネス HARNESS FAN L	SC9629001
6		センジョウエキセンサハーネス HARNESS WASH-EMPTY	SC9632001
7		オンシツドセンサハーネス HARNESS THM/HUM SENSOR	SC9633001

F1. インク供給 / Ink supply mechanism

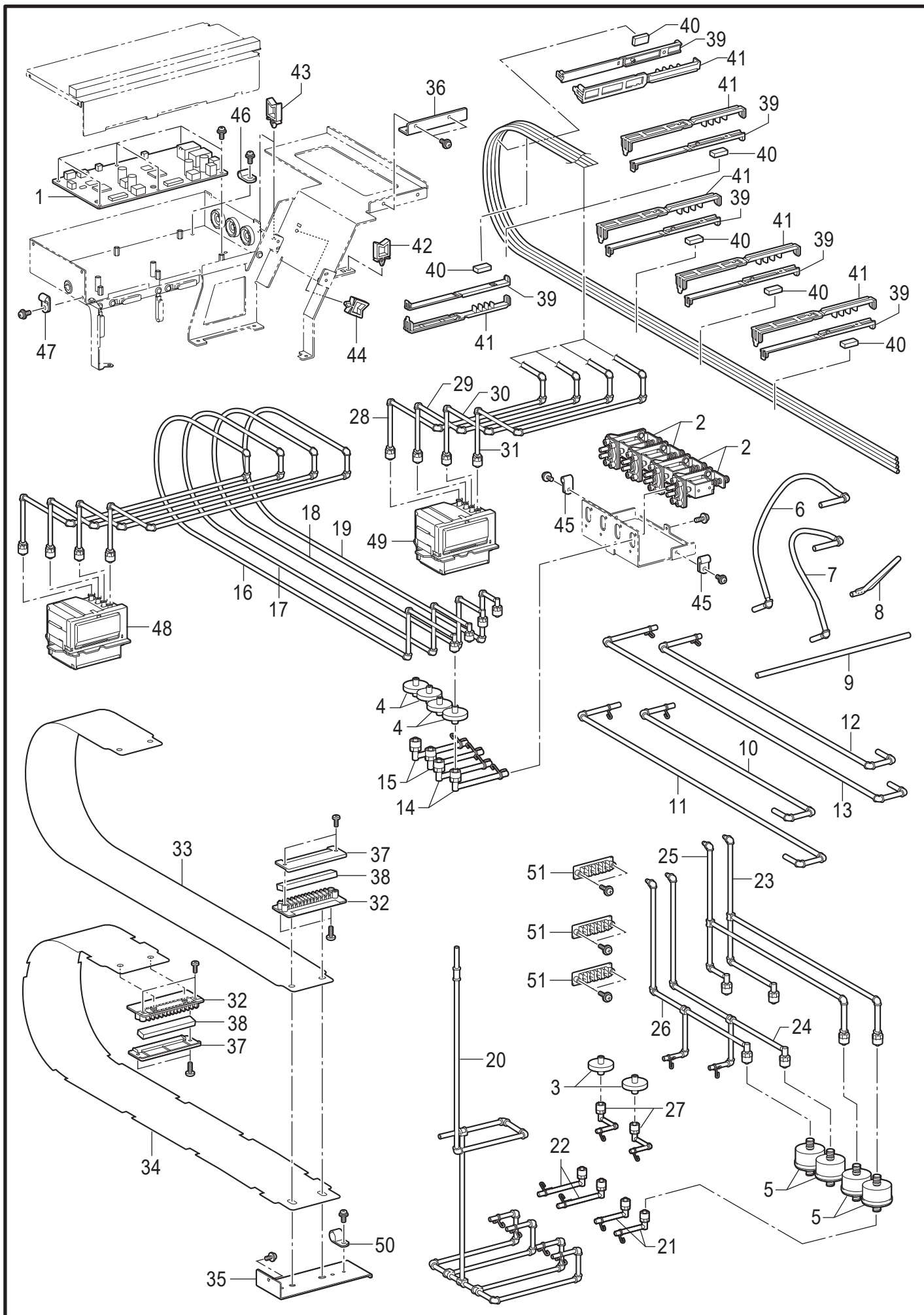

F1. インク供給 / Ink supply mechanism

REF.NO	CODE	QTY	品名	NAME OF PARTS	RM
1	SC9582001	1	キャリッジキバンクミ	CARRIAGE PCB ASSY	
2	SC1640101	4	NOソレノイドバルブ4ホキユウ	NO VALVE D4 SUPPLY ASSY	
3	SB7093001	2	LCフィルタホキユウクミ	LC FILTER SUPPLY ASSY	
4	SB7093001	4	LCフィルタホキユウクミ	LC FILTER SUPPLY ASSY	
5	SC1695001	4	Cフィルタホキユウクミ	C FILTER SUPPLY ASSY	
6	SC8925001	1	キョウキュウチューブクミ101	SUPPLY TUBE ASSY 101	
7	SC8926001	1	キョウキュウチューブクミ102	SUPPLY TUBE ASSY 102	
8	SC8927001	1	キョウキュウチューブクミ103	SUPPLY TUBE ASSY 103	
9	SC8928001	1	キョウキュウチューブクミ104	SUPPLY TUBE ASSY 104	
10	SC8929001	1	キョウキュウチューブクミ105	SUPPLY TUBE ASSY 105	
11	SC8930001	1	キョウキュウチューブクミ106	SUPPLY TUBE ASSY 106	
12	SC8931001	1	キョウキュウチューブクミ107	SUPPLY TUBE ASSY 107	
13	SC8932001	1	キョウキュウチューブクミ108	SUPPLY TUBE ASSY 108	
14	SC8933001	2	キョウキュウチューブクミ109	SUPPLY TUBE ASSY 109	
15	SC8934001	2	キョウキュウチューブクミ110	SUPPLY TUBE ASSY 110	
16	SC8935001	1	キョウキュウチューブクミ111	SUPPLY TUBE ASSY 111	
17	SC8936001	1	キョウキュウチューブクミ112	SUPPLY TUBE ASSY 112	
18	SC8937001	1	キョウキュウチューブクミ113	SUPPLY TUBE ASSY 113	
19	SC8938001	1	キョウキュウチューブクミ114	SUPPLY TUBE ASSY 114	
20	SC8939001	1	キョウキュウチューブクミ115	SUPPLY TUBE ASSY 115	
21	SC8940001	2	キョウキュウチューブクミ116	SUPPLY TUBE ASSY 116	
22	SC8941001	2	キョウキュウチューブクミ117	SUPPLY TUBE ASSY 117	
23	SC8942001	1	キョウキュウチューブクミ118	SUPPLY TUBE ASSY 118	
24	SC8943001	1	キョウキュウチューブクミ119	SUPPLY TUBE ASSY 119	
25	SC8944001	1	キョウキュウチューブクミ120	SUPPLY TUBE ASSY 120	
26	SC8945001	1	キョウキュウチューブクミ121	SUPPLY TUBE ASSY 121	
27	SC8946001	2	キョウキュウチューブクミ122	SUPPLY TUBE ASSY 122	
28	SC8948001	1	キョウキュウチューブクミ124	SUPPLY TUBE ASSY 124	
29	SC8949001	1	キョウキュウチューブクミ125	SUPPLY TUBE ASSY 125	
30	SC8950001	1	キョウキュウチューブクミ126	SUPPLY TUBE ASSY 126	
31	SC8951001	1	キョウキュウチューブクミ127	SUPPLY TUBE ASSY 127	
32	SB5380001	2	チューブクランプ	TUBE CRAMP	
33	SC9506001	1	チューブシート300	TUBE SHEET 300	
34	SC9507001	1	チューブサポートシート300	TUBE SUPPORT SHEET 300	
35	SC9438001	1	チューブシートクランプ300	TUBE SHEET CLAMP 300	
36	SB5375001	1	チューブシートクランプU	TUBE SHEET CRAMP U	
37	SB5379001	2	チューブクランププレート	TUBE CRAMP PLATE	
38	SB5557001	2	チューブスポンジ	TUBE SPONGE	
39	SB5402101	6	チューブクリップ	TUBE CRIP	
40	SD0035001	6	チューブクリップスポンジ	TUBE CLIP SPONGE	
41	SC8294001	6	ケーブルクリップ	CABLE CRIP	
42	S43275000	1	コードクランプLWS2NS	CORD CLAMP LWS2NS	
43	S43275000	2	コードクランプLWS2NS	CORD CLAMP LWS2NS	
44	S43275000	1	コードクランプLWS2NS	CORD CLAMP LWS2NS	
45	S10243000	2	ナイロンクランプNK-3N	CORD HOLDER:NK-3N	
46	S10243000	1	ナイロンクランプNK-3N	CORD HOLDER:NK-3N	
47	S10243000	1	ナイロンクランプNK-3N	CORD HOLDER:NK-3N	
48	SC8596001	1	<カラー用> ホキユウヘッドクミGTXB C	<For Color> PRINT HEAD SUPPLY UNIT GTXB C	
49	SC8615001	1	<白用> ホキユウヘッドクミGTXB W	<For White> PRINT HEAD SUPPLY UNIT GTXB W	
50	146202000	1	ナイロンクリップNK-6N	CORD HOLDER:NK-6N	
51	SB0238001	3	チューブホルダコティ	TUBE HOLDER FIX	

F1. インク供給 / Ink supply mechanism

ハーネス取付位置

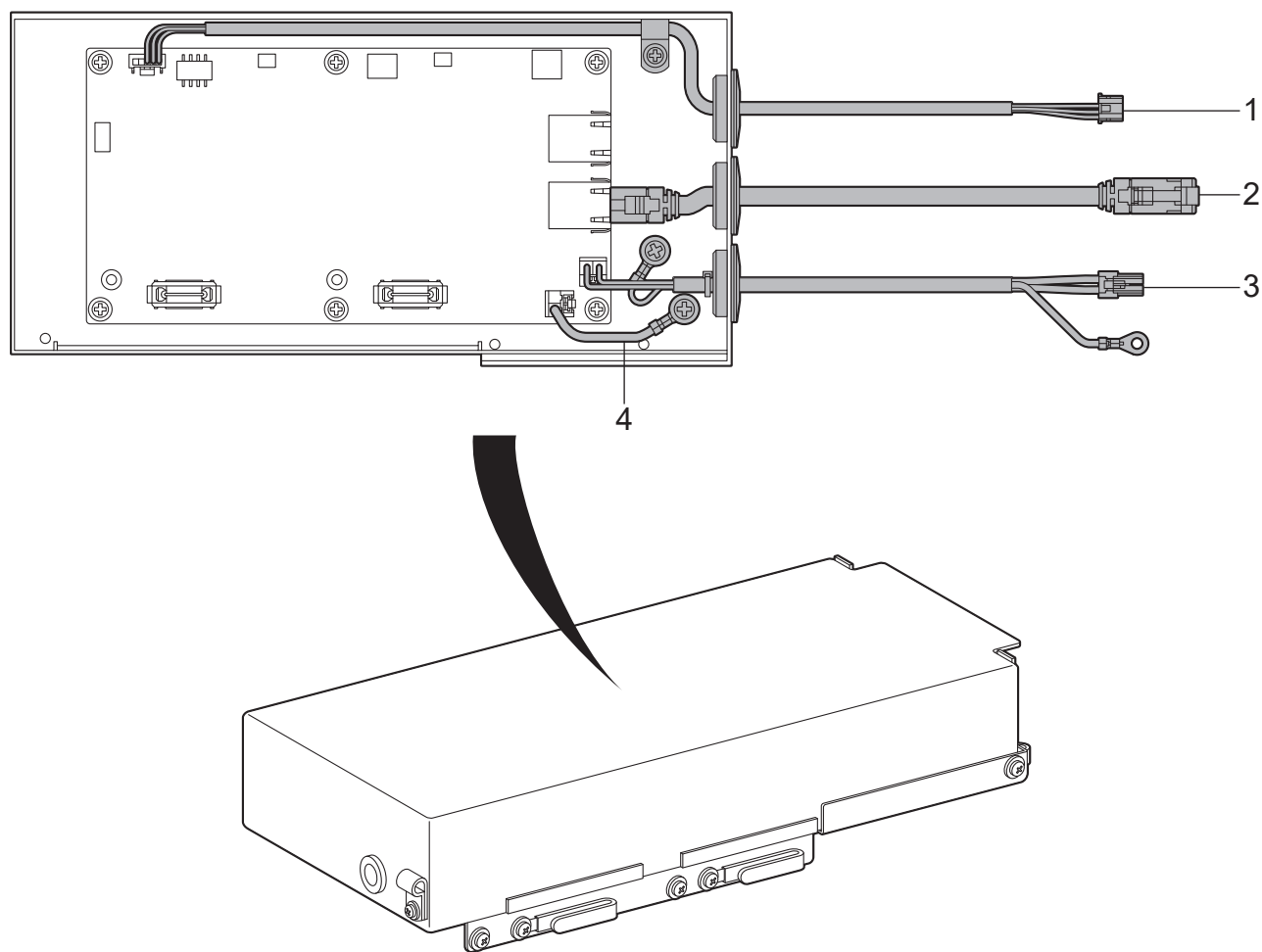

F1. インク供給 / Ink supply mechanism

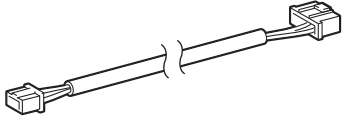
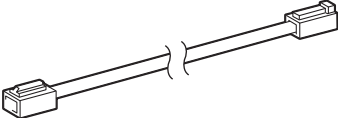
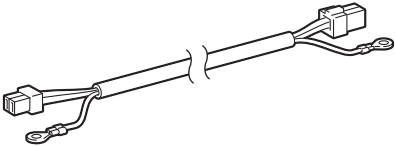
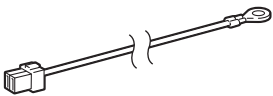
REF. NO	ハーネス	品名 / Name of parts	CODE
1		CRエンコーダハーネス HARNESS ENCODER RBT	SC9613001
2		LANケーブル2000ロボット HARNESS LAN 2000R	SC9639001
3		48Vデンゲンロボットハーネス HARNESS 48V DC POWER RBT	SC9615001
4		キャリッジグランドワイヤ HARNESS CARRIAGE GROUND WIRE	SD0650001

F2. インク供給 / Ink supply mechanism

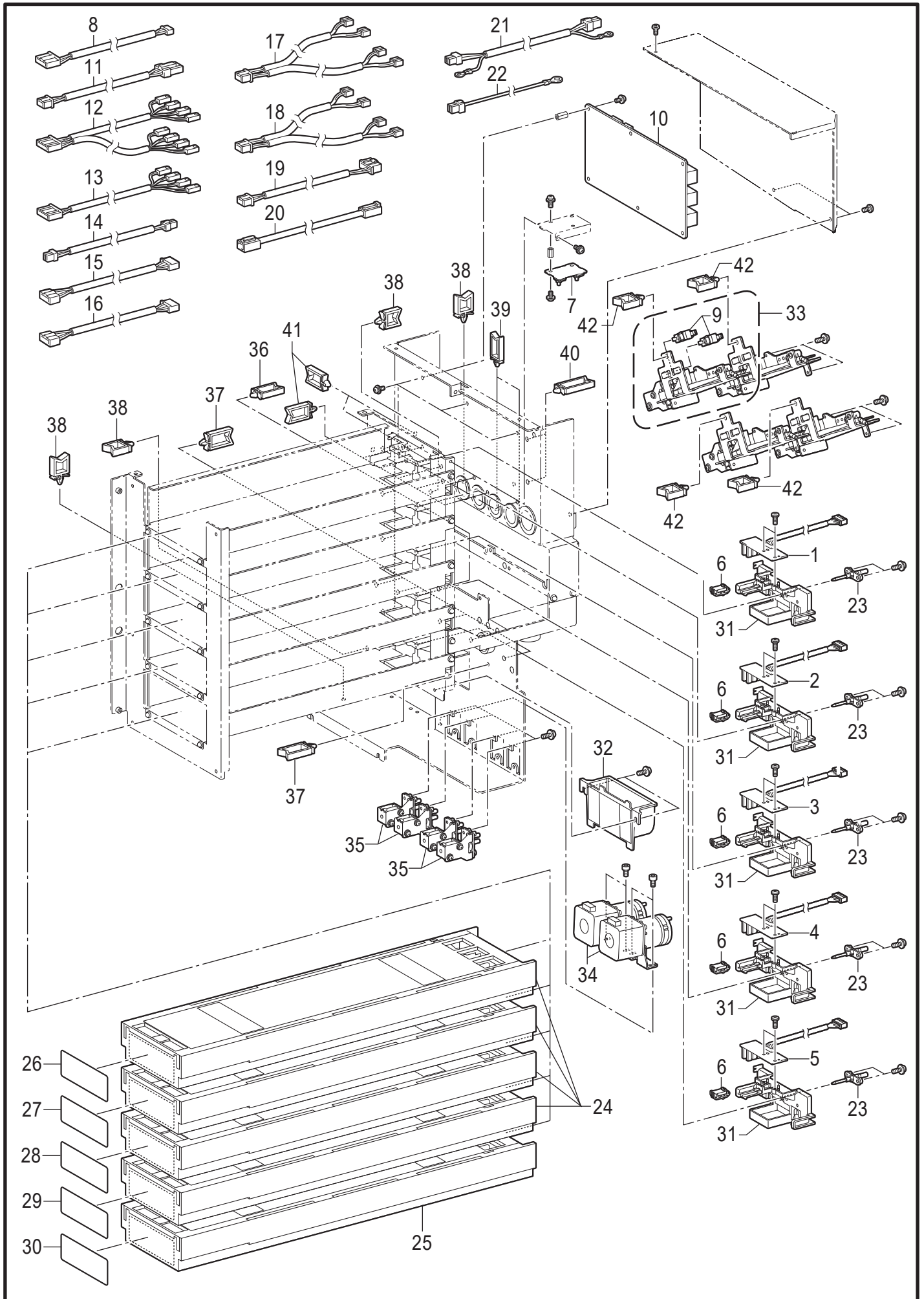

F2. インク供給 / Ink supply mechanism

REF.NO	CODE	Q'TY	品名	NAME OF PARTS	RM
1	SC9587001	1	インクセンサKキバンクミ	INK SENSOR K PCB ASSY	
2	SC9588001	1	インクセンサYキバンクミ	INK SENSOR Y PCB ASSY	
3	SC9589001	1	インクセンサCキバンクミ	INK SENSOR C PCB ASSY	
4	SC9590001	1	インクセンサMキバンクミ	INK SENSOR M PCB ASSY	
5	SC9591001	1	インクセンサWキバンクミ	INK SENSOR W PCB ASSY	
6	A60014001	5		CONNECTOR:IJB-3S-1K300	
7	SC9592001	1	アツリヨクセンサ400Sクミ	PRESSURE SENSOR 400S PCB ASSY	
8	SC9622001	1	アツリヨクセンサハーネス	HARNESS PRESSURE SENSOR	
9	LG2239001	8	PHINTSG-2482A	PHOTO INTERRUPTER:SG-2482A	
10	SC9584001	1	インクキョウキュウキバンクミ	INK SUPPLY PCB ASSY	
11	SC9619001	1	ファンミギハーネス	HARNESS FAN R	
12	SC9618001	1	キョウキュウSOLハーネス1	HARNESS INK SUPPLY SOLENOID 1	
13	SC9620001	1	キョウキュウSOLハーネス2	HARNESS INK SUPPLY SOLENOID 2	
14	SD0616001	1	48Vデンゲンハーネス	HARNESS 48V DC POWER INK	
15	SC9614001	1	ジュンカンモータW34ハーネス	HARNESS W34-CIRC MOTOR	
16	SC9621001	1	ジュンカンモータW12ハーネス	HARNESS W12-CIRC MOTOR	
17	SC9616001	1	サブパウチセンサKYハーネス	HARNESS SUBP SEN K/Y	
18	SC9617001	1	サブパウチセンサCMハーネス	HARNESS SUBP SEN C/M	
19	SC9613001	1	GRエンコーダハーネス	HARNESS ENCODER RBT	
20	SC9639001	1	LANケーブル2000ロボット	HARNESS LAN 2000R	
21	SC9615001	1	48Vデンゲンロボットハーネス	HARNESS 48V DC POWER RBT	
22	SD0650001	1	キャリッジグラウンドワイヤ	HARNESS CARRIAGE GROUND WIRE	
23	SC2621101	5	ニードルホキユウクミ	NEEDLE SUPPLY ASSY	
24	SB6875501	4	カートリッジクミC	CARTRIDGE ASSY C	
25	SB5495501	1	カートリッジクミ	CARTRIDGE ASSY	
26	SC9566001	1	カートリッジラベルK	CARTRIDGE LABEL K	
27	SC9569001	1	カートリッジラベルY	CARTRIDGE LABEL Y	
28	SC9568001	1	カートリッジラベルC	CARTRIDGE LABEL C	
29	SC9567001	1	カートリッジラベルM	CARTRIDGE LABEL M	
30	SC9570001	1	カートリッジラベルW	CARTRIDGE LABEL W	
31	SB5494101	5	カートリッジホルダ	CARTRIDGE HOLDER	
32	SC7600001	1	インクパン	INK PAN	
33	SC8909001	4	サブタンク300NCホキユウクミ	SUB TANK 300NC SUPPLY ASSY	
34	SD0037001	2	ポンプX6Aホキユウクミ	PUMP X6 A SUPPLY ASSY	
35	SD0038001	4	NCソレノイドバルブ4ホキユウ	NC VALVE 4 SUPPLY ASSY	
36	S43276000	5	コードクランプLWS3NS	CORD CLAMP LWS3NS	
37	S43276000	6	コードクランプLWS3NS	CORD CLAMP LWS3NS	
38	S43275000	4	コードクランプLWS2NS	CORD CLAMP LWS2NS	
39	S43276000	2	コードクランプLWS3NS	CORD CLAMP LWS3NS	
40	S43277000	2	コードクランプLWS4NS	CORD CLAMP LWS4NS	
41	S43276000	7	コードクランプLWS3NS	CORD CLAMP LWS3NS	
42	S43275000	4	コードクランプLWS2NS	CORD CLAMP LWS2NS	

ハーネス取付位置

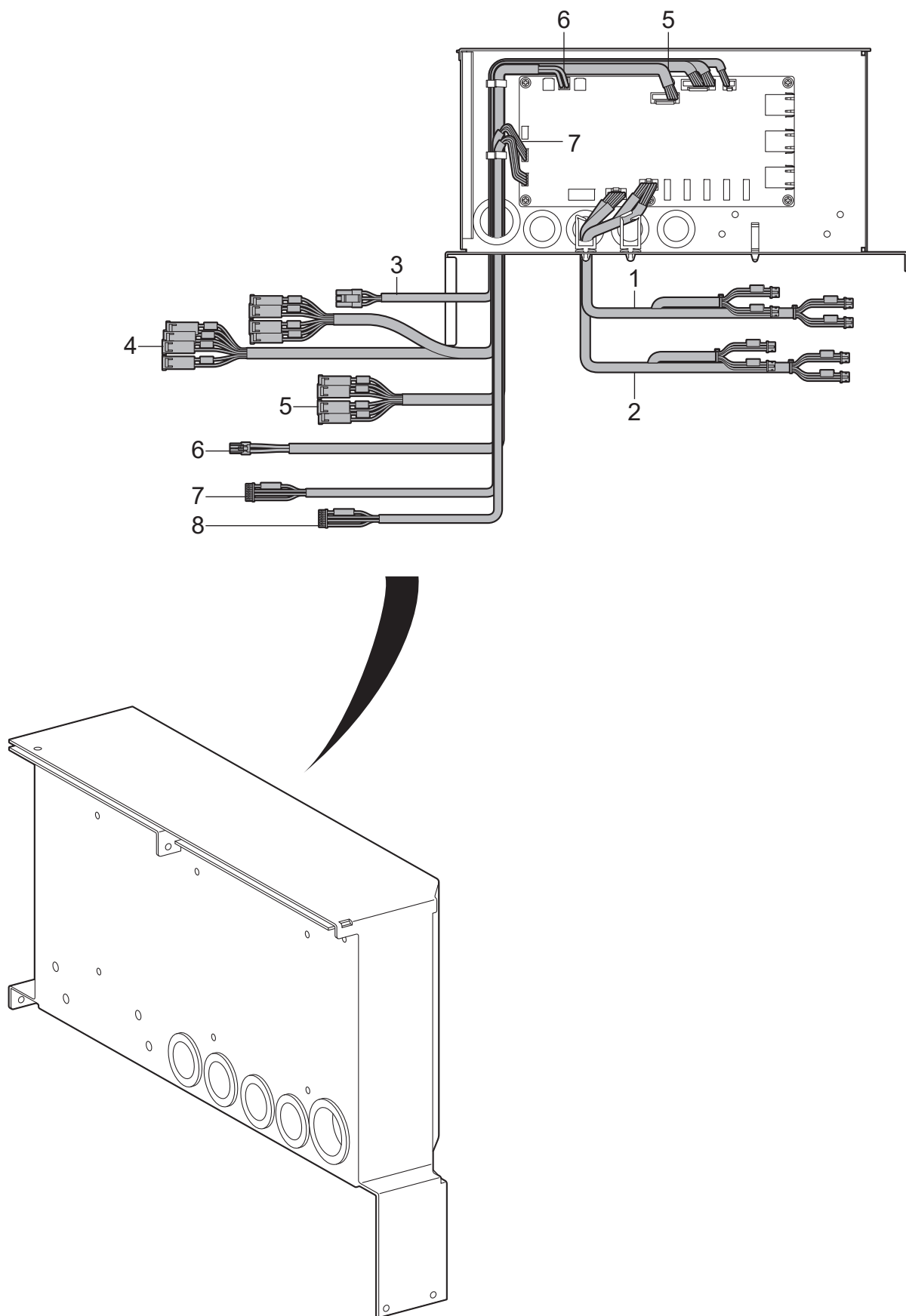

F2. インク供給 / Ink supply mechanism

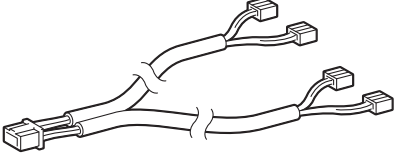
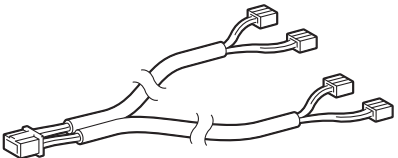
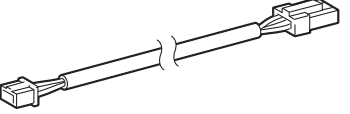
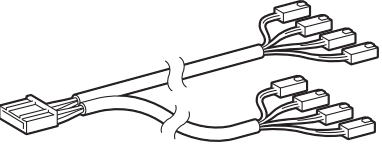
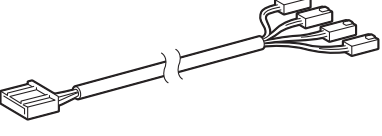
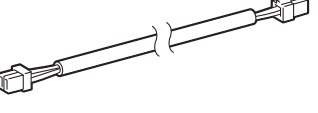
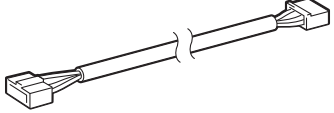
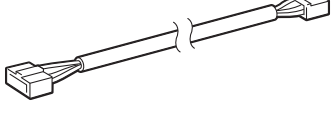
REF. NO	ハーネス	品名 / Name of parts	CODE
1		サブパウチセンサKYハーネス HARNESS SUBP SEN K/Y	SC9616001
2		サブパウチセンサCMハーネス HARNESS SUBP SEN C/M	SC9617001
3		ファンミギハーネス HARNESS FAN R	SC9619001
4		キョウキュウSOLハーネス1 HARNESS INK SUPPLY SOLENOID 1	SC9618001
5		キョウキュウSOLハーネス2 HARNESS INK SUPPLY SOLENOID 2	SC9620001
6		48Vデンゲンハーネス HARNESS 48V DC POWER INK	SD0616001
7		ジュンカンモータW34ハーネス HARNESS W34-CIRC MOTOR	SC9614001
8		ジュンカンモータW12ハーネス HARNESS W12-CIRC MOTOR	SC9621001

H. 電装品関係 / Power supply equipment

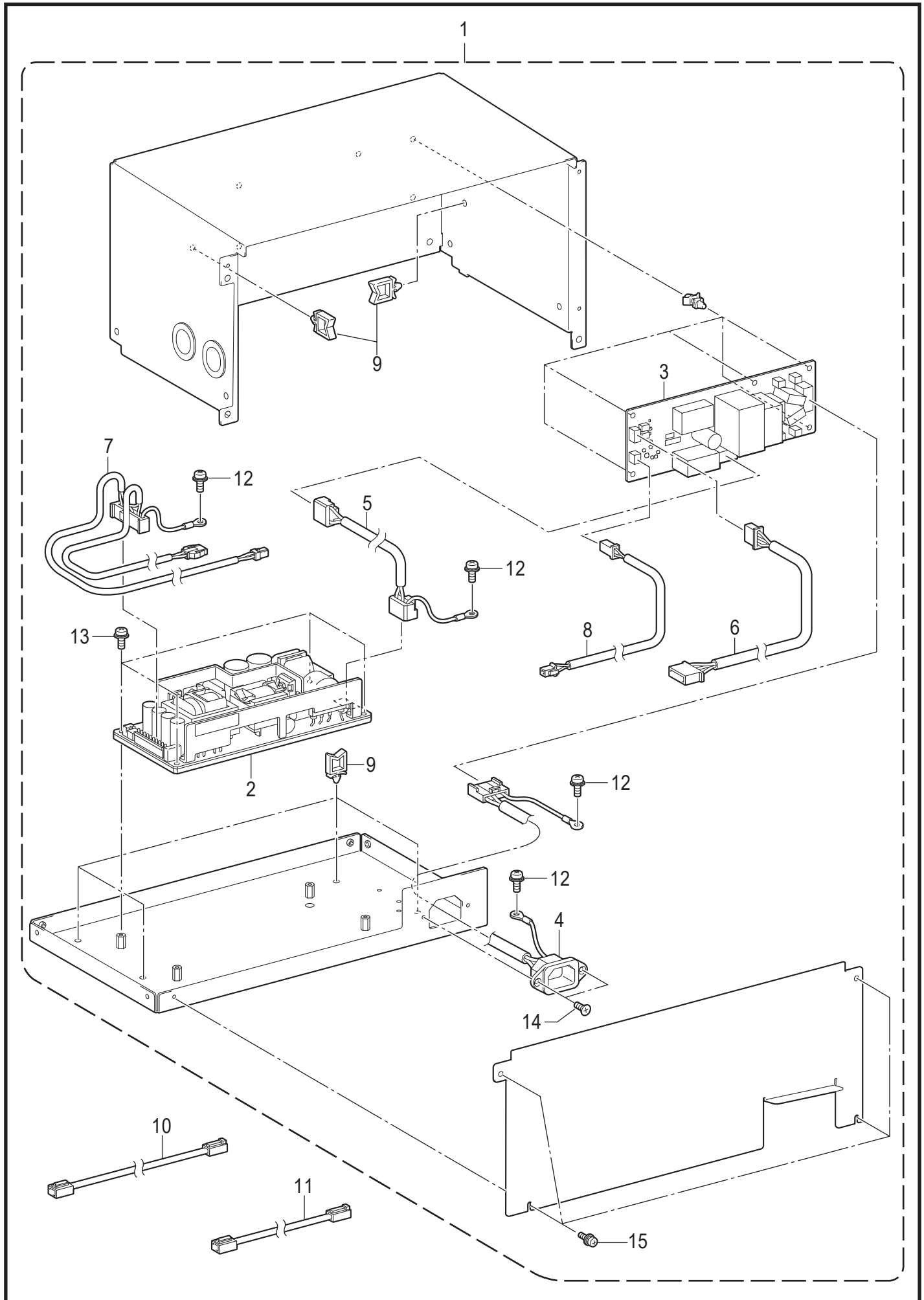

GTX 300-515

H. 電装品関係 / Power supply equipment

REF.NO	CODE	QTY	品名	NAME OF PARTS	RM
1	SC9578001	1	デンゲンユニットクミ	POWER SUPPLY UNIT ASSY	
2	SC8084001	1	デンゲンLHP300F-48	SW POWER SUPPLY LHP-300F	
3	SC9593001	1	デンゲンスイッチキバンクミ	POWER SWITCH PCB ASSY	
4	SC9603001	1	ACインレットハーネスクミ	HARNESS AC INLET ASSY	
5	SC9604001	1	ACデンゲンハーネス	HARNESS AC POWER	
6	SC9605001	1	デンゲンシンゴウハーネス	HARNESS POWER SIGNAL	
7	SC9606001	1	48Vデンゲンハーネス	HARNESS 48V DC POWER	
8	SC9607001	1	デンゲンSWチュウケイハーネス	HARNESS POWER SWITCH RELAY	
9	S43275000	6	コードクランプLWS2NS	CORD CLAMP LWS2NS	
10	SC9638001	1	LANケーブル1750	HARNESS LAN 1750	
11	SC9640001	1	LANケーブル1450	HARNESS LAN 1450	
12	0A5400806	4	+ナベザクミ4X8DB	SCREW PAN(S/P WASHER) M4X8	
13	0A5300606	4	+ナベザクミ3X6DB	SCREW PAN(S/P WASHER)M3X6	
14	S06696004	2	サラコネジ3x6	SCREW,FLAT M3X6	
15	0A5300606	4	+ナベザクミ3X6DB	SCREW PAN(S/P WASHER)M3X6	

ハーネス取付位置

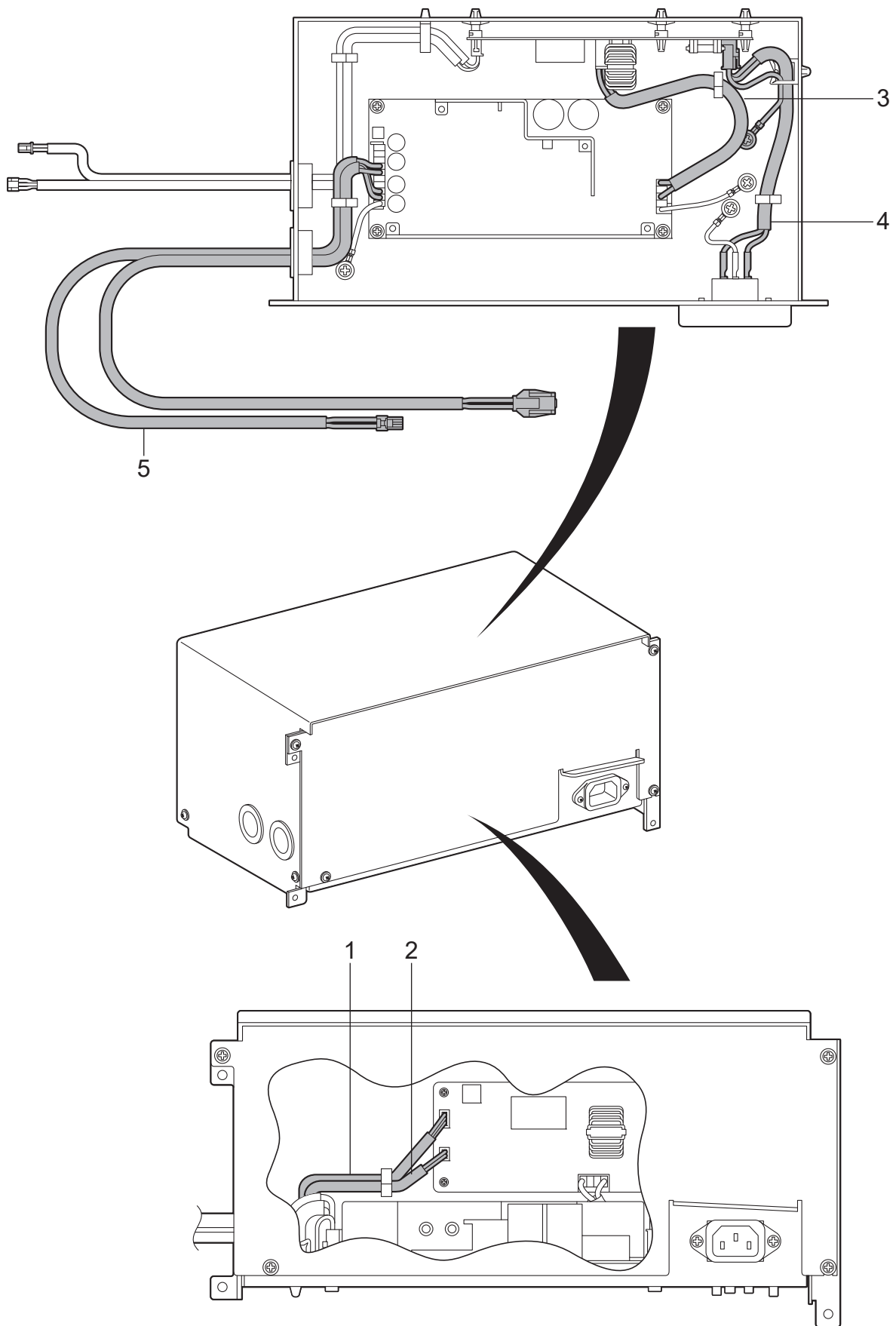

H. 電装品関係 / Power supply equipment

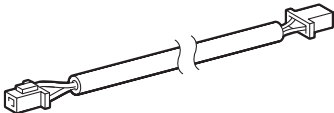
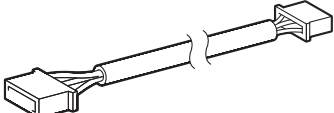
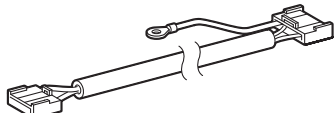
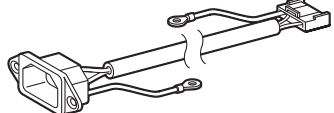
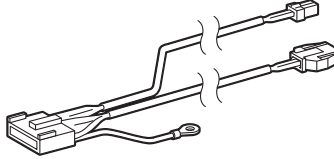
REF. NO	ハーネス	品名 / Name of parts	CODE
1		デンゲンSWチュウケイハーネス HARNESS POWER SWITCH RELAY	SC9607001
2		デンゲンシンゴウハーネス HARNESS POWER SIGNAL	SC9605001
3		ACデンゲンハーネス HARNESS AC POWER	SC9604001
4		ACインレットハーネスクミ HARNESS AC INLET ASSY	SC9603001
5		48Vデンゲンハーネス HARNESS 48V DC POWER	SC9606001

J. 操作パネル関係 / Operation panel

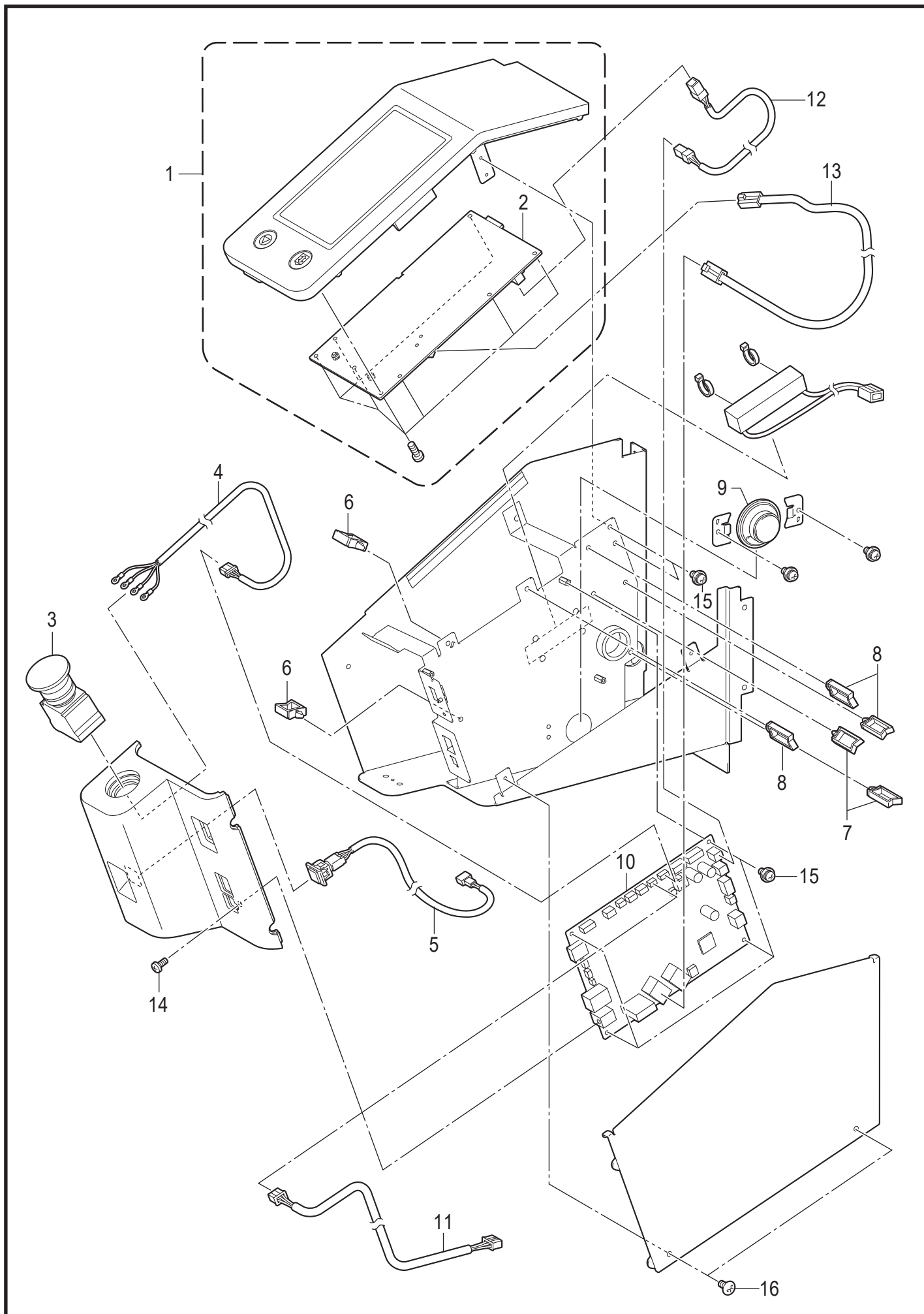

GTX 300-530

J. 操作パネル関係 / Operation panel

REF.NO	CODE	Q'TY	品名	NAME OF PARTS	RM
1	SD0094001	1	ソウサユニットクミ	OPERATION UNIT ASSY	
2	SC9885001	1	パネルキバンクミ	PANEL PCB ASSY	
3	SB2400101	1	スイッチHW1L	SWITCH:HW1L-M410Q4G	
4	SC9609001	1	プリントスイッチハーネス	HARNESS PRINT SWITCH	
5	SC9610001	1	デンゲンスイッチハーネス	HARNESS POWER SWITCH	
6	S43275000	2	コードクランプLWS2NS	CORD CLAMP LWS2NS	
7	S43276000	2	コードクランプLWS3NS	CORD CLAMP LWS3NS	
8	S43277000	3	コードクランプLWS4NS	CORD CLAMP LWS4NS	
9	SB2399001	1	スピーカユニット	SPEAKER UNIT	
10	SD3004001	1	メインキバンホキュウクミ	MAIN PCB SUPPLY ASSY	
11	SC9612001	1	プラテンゲンテンハーネス	HARNESS PLATEN ORG	
12	SD0015001	1	パネルデンゲンハーネス	HARNESS PNL POWER	
13	SD0077001	1	LANケーブル500	HARNESS LAN 500	
14	062300616	1	ナベコ3X6	SCREW PAN M3X6	
15	0A5300606	6	+ナベザクミ3X6DB	SCREW,PAN(S/P WASHER)M3X6	
16	008400607	2	+トラスコ4X6	SCREW TRUSS M4X6	

ハーネス取付位置

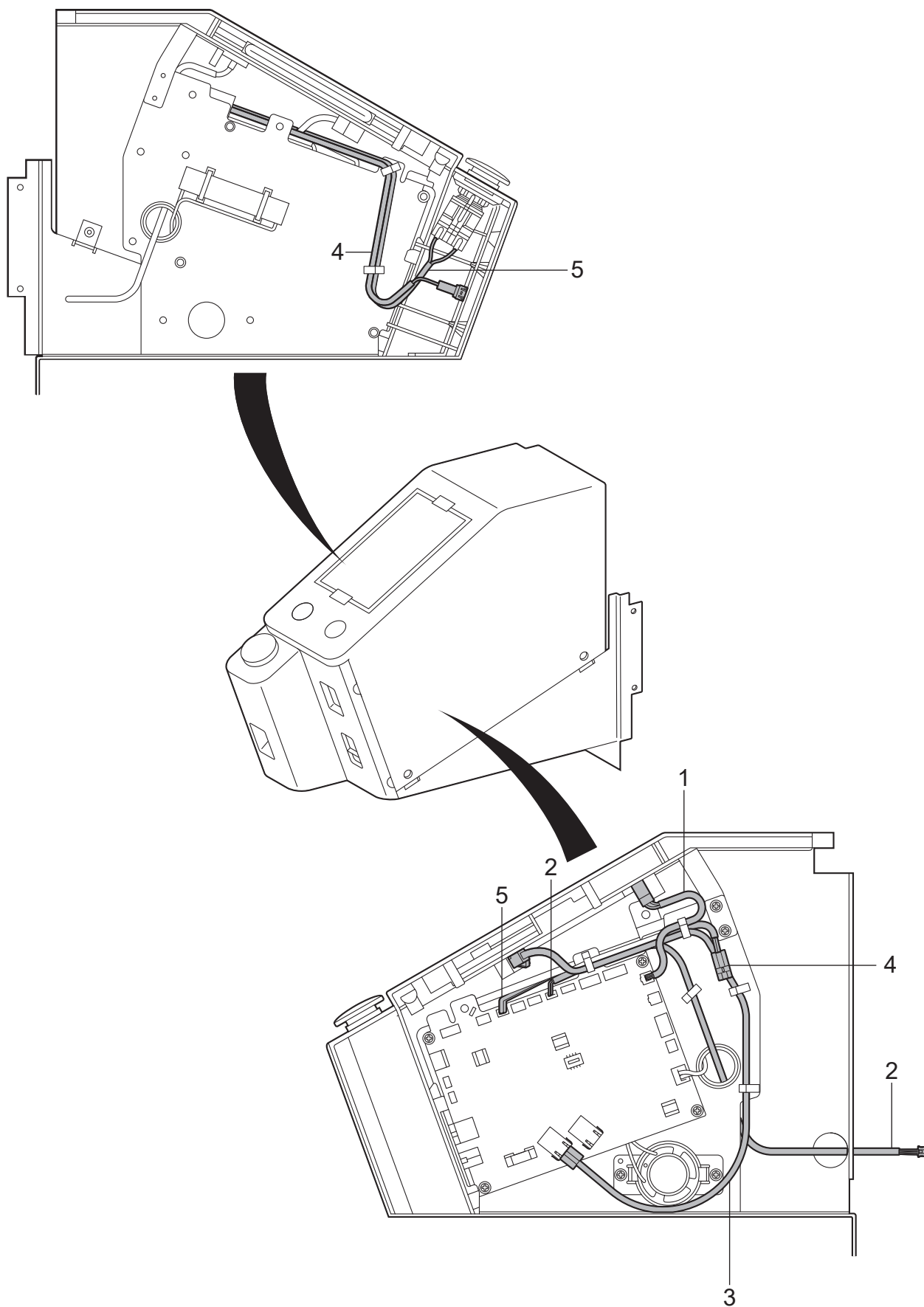

J. 操作パネル関係 / Operation panel

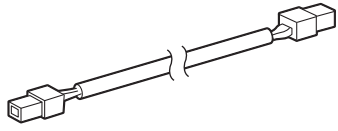
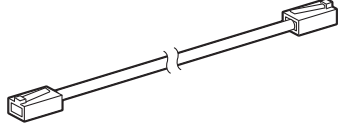
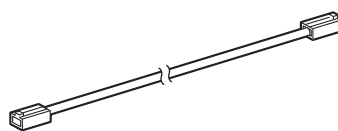
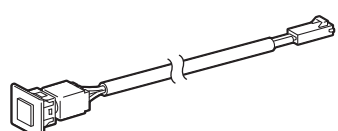
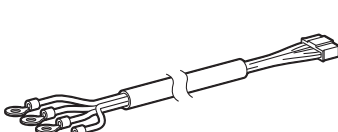
REF. NO	ハーネス	品名 / Name of parts	CODE
1		パネルデンゲンハーネス HARNESS PNL POWER	SD0015001
2		プラテンゲンテンハーネス HARNESS PLATEN ORG	SC9612001
3		LANケーブル500 HARNESS LAN 500	SD0077001
4		デンゲンスイッチハーネス HARNESS POWER SWITCH	SC9610001
5		プリントスイッチハーネス HARNESS PRINT SWITCH	SC9609001

K. 付属品関係 / Accessories

< 北米向 / For USA and Canada >

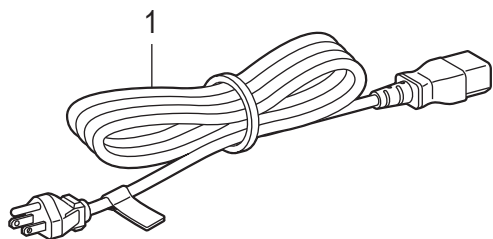

< 日本向 / For Japan only >

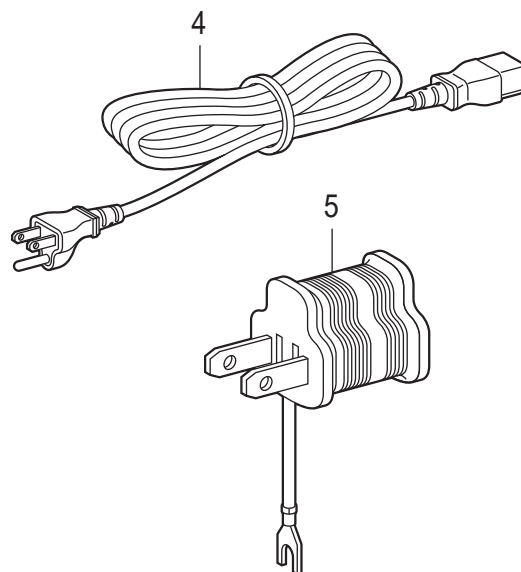

< 欧州向 / For Europe only >

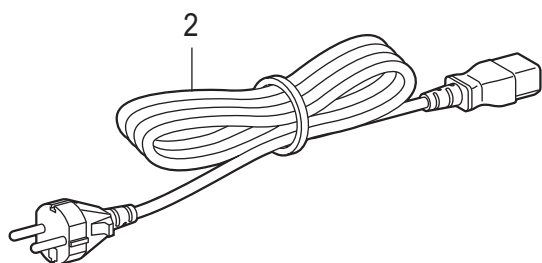

< 中国向 / For China only >

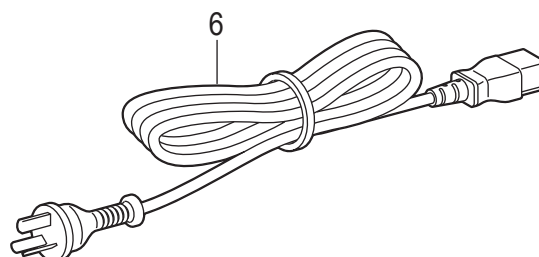

< 豪州向 / For Australia and New Zealand >

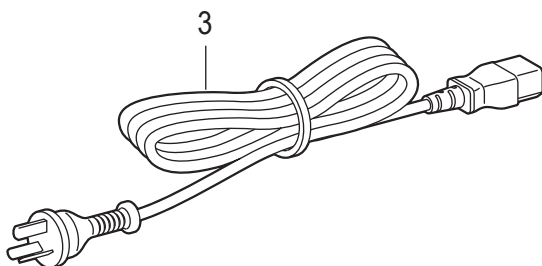

7

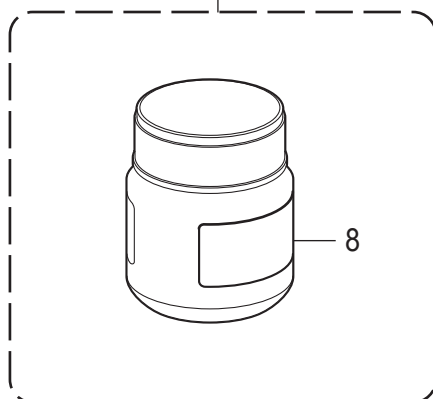

K. 付属品関係 / Accessories



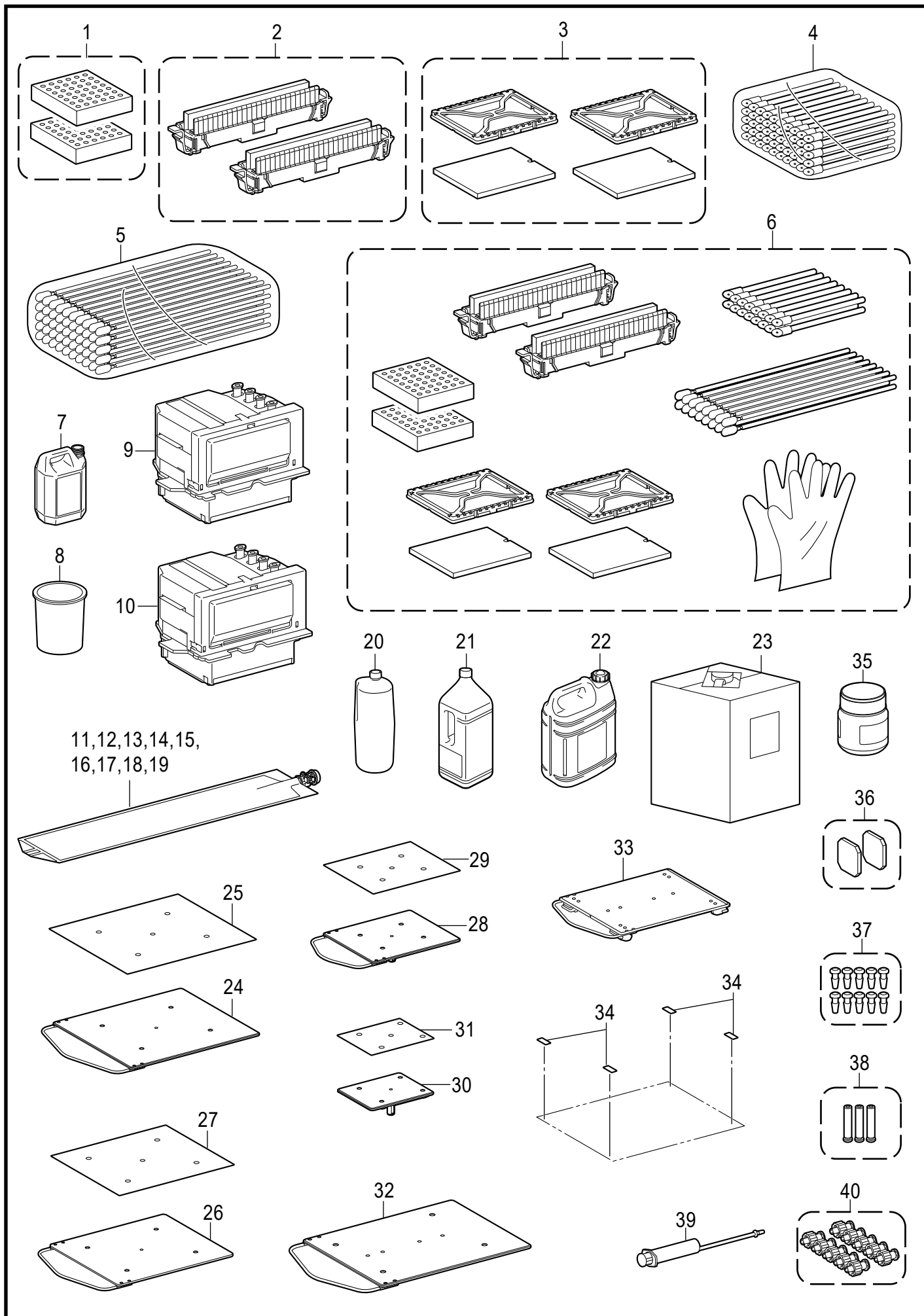

REF.NO	CODE	Q'TY	品名	NAME OF PARTS	RM
1	SC6050001	1	<北米向> ACコードUL/CSA	<For USA and Canada> AC CORD UL/CSA SUPPLY ASSY	
2	SC6045001	1	<欧州向> ACコードEUR	<For Europe only> AC CORD EUR SUPPLY ASSY	
3	SC6046001	1	<豪州向> ACコードAU	<For Australia and New Zealand> AC CORD AU SUPPLY ASSY	
4	SC6048001	1	<日本向> ACコードPSE	<For Japan onry> AC CORD UL/CSA/PSE SUPPLY ASSY	
5	SC6049001	1	ACヘンカンプラグ	AC PLUG ADAPTER SUPPLY ASSY	
6	SC6047001	1	<中国向> ACコードチャイナ	<For China onry> AC CORD CHINA SUPLLY ASSY	
7	SB3229301	1	グリースEM-30L	GREASE EM-30L	
8	SB1653201	1	グリースラベル18X140	GREASE LABEL 18X140	



Co. 消耗品とオプション部品 / Consumables & Option parts

REF.NO	CODE	Q'TY	品名	NAME OF PARTS	RM
1	SD0137001	1	Fフォーム300セット	FLUSHING FOAM 300 SET	
2	SD0138001	1	ワイパクミ300セット	WIPER ASSY 300 SET	
3	SD0139001	1	Cフォーム300セット	CAP FOAM 300 SET	
4	SB7008001	1	クリーンスティックR 50	CLEAN STICK R 50	
5	SC0032001	1	クリーンスティックT 50	CLEAN STICK T 50	
6	SD4117001	1	メンテナンスキットA 300	MAINTENANCE KIT A 300	
7	SB2582301	1	ボトルクミ	BOTTLE ASSY	
8	SB6925001	1	センジョウカップ <カラー用>	CLEANING CUP <For Color>	
9	SC8596001	1	ホキウヘッドクミGTXBC <白用>	PRINT HEAD SUPPLY UNIT GTXB C <For White>	
10	SC8615001	1	ホキウヘッドクミGTXBW	PRINT HEAD SUPPLY UNIT GTXB W	
11	GC30K01-350	1	ブラックインクパウチ	BLACK INK POUCH	
12	GC30Y01-350	1	イエローインクパウチ	YELLOW INK POUCH	
13	GC30C01-350	1	シアンインクパウチ	CYAN INK POUCH	
14	GC30M01-350	1	マゼンタインクパウチ	MAGENTA INK POUCH	
15	GC30K01-700	1	ブラックインクパウチ	BLACK INK POUCH	
16	GC30Y01-700	1	イエローインクパウチ	YELLOW INK POUCH	
17	GC30C01-700	1	シアンインクパウチ	CYAN INK POUCH	
18	GC30M01-700	1	マゼンタインクパウチ	MAGENTA INK POUCH	
19	GC30W01-700	1	白インクパウチ	WHITE INK POUCH	
20	GC30E01-02K	1	洗浄液(1.9kg)	CLEANING SOLUTION(1.9kg)	
21	GC30E01-05L	1	洗浄液(5kg)	CLEANING SOLUTION(5kg)	
22	GCX-4P05	1	前処理剤(5kg)	PRETREATMENT(5kg)	
23	GCX-4P20	1	前処理剤(20kg)	PRETREATMENT(20kg)	
24	SB6994301	1	ラージプラテンX (16"x18" / 406 x 457mm)	LARGE PLATEN X	
25	SB6995101	1	プラテンシート16X18	PLATEN SHEET 16X18	
26	SB6996301	1	アダルトプラテンX	ADULT PLATEN X	
27	SB6997001	1	プラテンシート	PLATEN SHEET	
28	SB6998301	1	ユースプラテンX (10"x12" / 254 x 305mm)	YOUTH PLATEN X	
29	SB6999101	1	プラテンシート10X12	PLATEN SHEET 10X12	
30	SB7001301	1	ベビープラテン (7"x8" / 178 x 203mm)	BABY PLATEN X	
31	SB7002101	1	プラテンシート7X8	PLATEN SHEET 7X8	
32	SD4110001	1	ワイドプラテン	WIDE PLATEN	
33	SD4112001	1	レギュラープラテン	REGULAR PLATEN	
34	SD4261001	1	ラバーマグネット	RUBBER MAGNET	
35	SB3229301	1	グリースEM-30L	GREASE EM-30L	
36	SB7007001	1	ファンフィルターセット(2個組)	FAN FILTER SET (2 pcs)	
37	SC3377001	1	プラグD3オスホキウクミ	MA PLUG D3 SUPPLY ASSY	
38	SC3376001	1	プラグD3メスホキウクミ	FE PLUG D3 SUPPLY ASSY	
39	SC3816001	1	シリンジホキウクミ	SYRINGE SUPPLY ASSY	
40	SC3369001	1	ストッパーホキウクミ	FITTING STOPPER SUPPLY ASSY	

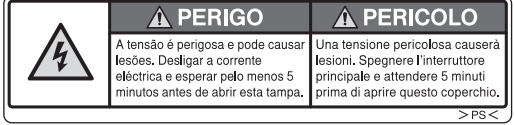
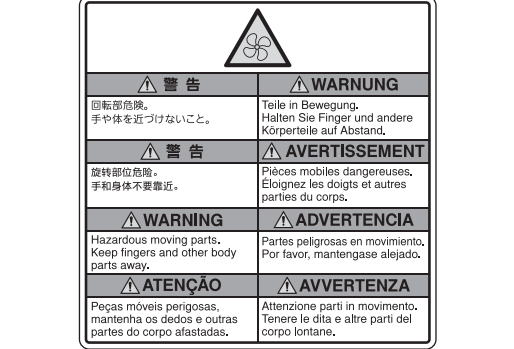
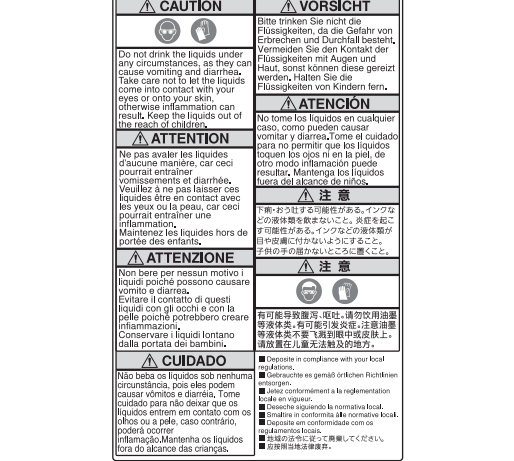
Wo. 警告ラベル / Warning labels

警告ラベル / Warning labels	品名 / Name of parts	Size(mm)	Code
 <p>⚠ CAUTION Moving platen, T-shirt tray and covers can cause bodily injury. Keep body parts away from moving parts.</p> <p>⚠ VORSICHT Druckplatte, T-Shirt-Ablage und Abdeckungen können körperliche Verletzungen verursachen. Halten Sie Körperteile von beweglichen Teilen fern.</p> <p>⚠ ATTENTION Déplacement du plateau, chargeur T-shirt et couvercle peut blesser le corps. Gardez les parties du corps éloignées des pièces mobiles.</p> <p>⚠ ATENCIÓN Moviendo la placa, la bandeja de camiseta y las cubiertas pueden causar una herida personal. Mantenga las partes del cuerpo alejadas de las partes móviles.</p> <p>⚠ ATTENZIONE Tavola mobile, il ripiano per la T-shirt ed il coperchio potrebbero causare infortuni. Tenere le parti del corpo lontane dalle parti in movimento.</p> <p>⚠ 注意 プラテンやTシャツトレイと各カバーとの間に手をはさみ、けがをす。運動部分から体を離すこと。</p> <p>⚠ 注意 手夾在压板、T恤托盘和各罩盖之间会导致受伤，身体切勿靠近正在运行的机器部位。</p> <p>⚠ CUIDADO Movimiento do cilindro, prato de impressão e tampas podem causar lesões corporais.</p>	<p>ラベルプラテンチュウイ LABEL PLATEN INJURY</p>	<p>115 X 160</p>	<p>SC4730-101</p>
 <p>⚠ DANGER ⚠ GEFAHR ⚠ DANGER ⚠ PELIGRO</p> <p>Hazardous voltage will cause injury. Turn off main switch and wait 5 minutes before opening this cover.</p> <p>Hochspannung verletzungsgefährlich! Bitte schalten sie den Hauptschalter aus und warten sie 5 minuten, bevor sie diese abdeckung öffnen.</p> <p>Un voltage non adapté provoque des blessures. Eteindre l'interrupteur et attendre 5 minutes avant d'ouvrir le capot.</p> <p>Un voltage inadecuado puede provocar las heridas. Apagar el interruptor principal y esperar 5 minutos antes de abrir esta cubierta.</p>	<p>ラベルカンデン6カコク LABEL ELECTRICAL SHOCK 36X150</p>	<p>36 X 150</p>	<p>SB8096-101</p>
 <p>⚠ PERIGO ⚠ PERICOLO</p> <p>A tensão é perigosa e pode causar lesões. Desligar a corrente eléctrica e esperar pelo menos 5 minutos antes de abrir esta tampa.</p> <p>Una tensione pericolosa causerà lesioni. Spegnerè l'interruttore principale e attendere 5 minuti prima di aprire questo coperchio.</p>	<p>ラベルカンデン24X96 LABEL ELECTRICAL SHOCK 24X96</p>	<p>24 X 96</p>	<p>SD0428-001</p>
 <p>⚠ 警告 ⚠ WARNING</p> <p>回転部危険。 手や体を近づけないこと。</p> <p>Teile in Bewegung. Halten Sie Finger und andere Körperteile auf Abstand.</p> <p>⚠ 警告 ⚠ AVERTISSEMENT</p> <p>旋轉部位危險。 手和身體不要靠近。</p> <p>Pièces mobiles dangereuses. Éloignez les doigts et autres parties du corps.</p> <p>⚠ WARNING ⚠ ADVERTENCIA</p> <p>Hazardous moving parts. Keep fingers and other body parts away.</p> <p>Partes peligrosas en movimiento. Por favor, manténgase alejado.</p> <p>⚠ ATENÇÃO ⚠ AVVERTENZA</p> <p>Peças móveis perigosas, mantenha os dedos e outras partes do corpo afastadas.</p> <p>Attenzione parti in movimento. Tenere le dita e altre parti del corpo lontane.</p>	<p>ラベルカイトン LABEL ROTATION</p>	<p>108 X 109</p>	<p>SC0043-101</p>
 <p>⚠ CAUTION ⚠ VORSICHT</p> <p>Do not drink the liquids under any circumstances, as they can cause vomiting and diarrhea. Take care not to let the liquids come into contact with your eyes or onto your skin, otherwise inflammation can result. Keep the liquids out of the reach of children.</p> <p>Bitte trinken Sie nicht die Flüssigkeiten, da die Gefahr von Erbrechen und Durchfall besteht. Vermeiden Sie den Kontakt der Flüssigkeiten mit Augen und Haut, sonst können diese gereizt werden. Halten Sie die Flüssigkeiten von Kindern fern.</p> <p>⚠ ATTENTION ⚠ ATENCIÓN</p> <p>Ne pas avaler les liquides d'aucune manière, car ceci pourrait entraîner vomissements et diarrhée. Veillez à ne pas laisser ces liquides être en contact avec les yeux ou la peau, car ceci pourrait entraîner une inflammation. Maintenez les liquides hors de portée des enfants.</p> <p>No tome los líquidos en cualquier caso, como pueden causar vómitos y diarrea. Tome el cuidado para no permitir que los líquidos toquen los ojos ni en la piel, de otro modo inflamación puede resultar. Mantenga los líquidos fuera del alcance de niños.</p> <p>⚠ 注意 ⚠ 注意</p> <p>飲み・おとしする可能性がある。インクなどの液体類を飲まないこと。炎症を起こす可能性がある。インクなどの液体類が目や皮膚に付かないようにすること。子供の手の届かないところに置くこと。</p> <p>⚠ 注意 ⚠ 注意</p> <p>有可能導致嘔吐、泄瀉。請勿飲用油墨等液體。有可能引起發炎。注意油墨等液體不要接觸到眼或皮膚上。請放在兒童無法觸及的地方。</p> <p>■ 飲用・おとしする可能性あり。インクなどの液体類を飲まないこと。炎症を起こす可能性がある。インクなどの液体類が目や皮膚に付かないようにすること。子供の手の届かないところに置くこと。</p> <p>■ 有可能導致嘔吐、泄瀉。請勿飲用油墨等液體。有可能引起發炎。注意油墨等液體不要接觸到眼或皮膚上。請放在兒童無法觸及的地方。</p> <p>■ 飲用・おとしする可能性あり。インクなどの液体類を飲まないこと。炎症を起こす可能性がある。インクなどの液体類が目や皮膚に付かないようにすること。子供の手の届かないところに置くこと。</p> <p>■ 有可能導致嘔吐、泄瀉。請勿飲用油墨等液體。有可能引起發炎。注意油墨等液體不要接觸到眼或皮膚上。請放在兒童無法觸及的地方。</p> <p>■ 飲用・おとしする可能性あり。インクなどの液体類を飲まないこと。炎症を起こす可能性がある。インクなどの液体類が目や皮膚に付かないようにすること。子供の手の届かないところに置くこと。</p> <p>■ 有可能導致嘔吐、泄瀉。請勿飲用油墨等液體。有可能引起發炎。注意油墨等液體不要接觸到眼或皮膚上。請放在兒童無法觸及的地方。</p>	<p>ハイエキラベル145X90 LABEL WASTE INK 145X90</p>	<p>145 X 90</p>	<p>SB9802-201</p>
 <p>brother ⚠ 注意 ⚠ 注意 ⚠ CAUTION</p> <p>目に入ると皮膚につくと、炎症を起すことがあります。保護メガネ、手袋を着用してください。吸入すると、下痢、嘔吐する恐れがあります。</p> <p>如果进入眼中或接触到皮肤上，有可能导致发炎。请佩戴防护眼镜和手套。吸入可能会导致腹泻和呕吐。请勿吸入。</p> <p>Lubricating grease may cause inflammation to eye and skin. Wear protective glasses and gloves. Swallowing grease can cause diarrhoea and vomiting. Do not swallow.</p>	<p>グリースラベル18X140 GREASE LABEL 18X140</p>	<p>18 X 140</p>	<p>SB1653-201</p>

CODE	REF.NO	Page	CODE	REF.NO	Page	CODE	REF.NO	Page	CODE	REF.NO	Page
008400607	J - 16	28		F1 - 43	16	SB6925001	Co - 8	34		E - 30	12
012300433	D - 30	10		F1 - 44	16	SB6994301	Co - 24	34		E - 59	12
014300431	D - 35	10		F2 - 38	20	SB6995101	Co - 25	34		E - 61	12
018300636	A - 6	2		F2 - 42	20	SB6996301	Co - 26	34		E - 62	12
	B - 37	4		H - 9	24	SB6997001	Co - 27	34	SC6045001	K - 2	32
021100206	A - 3	2		J - 6	28	SB6998301	Co - 28	34	SC6046001	K - 3	32
028030243	E - 54	12	S43276000	A - 9	2	SB6999101	Co - 29	34	SC6047001	K - 6	32
048030346	D - 37	10		A - 12	2	SB7001301	Co - 30	34	SC6048001	K - 4	32
048050346	D - 36	10		A - 16	2	SB7002101	Co - 31	34	SC6049001	K - 5	32
062300616	J - 14	28		E - 11	12	SB7007001	Co - 36	34	SC6050001	K - 1	32
070686850	D - 27	10		F2 - 36	20	SB7008001	Co - 4	34	SC6532001	E - 29	12
070694800	D - 28	10		F2 - 37	20	SB7093001	F1 - 3	16	SC6835001	B - 26+	4
081001670	D - 23	10		F2 - 39	20		F1 - 4	16	SC7600001	F2 - 32	20
085300816	B - 42	4		F2 - 41	20	SB7178001	A - 5	2	SC8084001	H - 2	24
	B - 53	4		J - 7	28	SB8096101	B - 25	4	SC8171001	E - 21	12
087301016	D - 40	10	S43277000	A - 13	2		Wo	35	SC8172001	E - 35	12
087320616	D - 33	10	S43277000	A - 17	2	SB9045001	C - 12	8	SC8294001	F1 - 41	16
0A4404006	B - 40	4		E - 12	12	SB9651001	E - 49	12	SC8554001	B - 28	4
0A5300606	D - 31	10		F2 - 40	20	SB9652001	E - 51	12	SC8596001	F1 - 48	16
	E - 60	12		J - 8	28	SB9802201	B - 64	6		Co - 9	34
	H - 13	24	SA9220001	B - 62+	6		E - 46	12	SC8615001	F1 - 49	16
	H - 15	24	SB0238001	F1 - 51	16		Wo	35		Co - 10	34
	J - 15	28	SB0238101	E - 31	12	SB9937101	E - 24	12	SC8909001	F2 - 33	20
0A5300806	B - 58	4	SB1653201	K - 8	32	SC0032001	Co - 5	34	SC8925001	F1 - 6	16
0A5301006	E - 50	12		Wo	35	SC0043101	B - 22	4	SC8926001	F1 - 7	16
0A5301206	E - 25	12	SB2017001	D - 4	10		Wo	35	SC8927001	F1 - 8	16
	E - 56	12	SB2243101	B - 63+	6	SC0156001	E - 32	12	SC8928001	F1 - 9	16
0A5301608	D - 38	10	SB2399001	J - 9	28	SC0159001	E - 36	12	SC8929001	F1 - 10	16
0A5302006	D - 32	10	SB2400101	J - 3	28	SC0160001	E - 37	12	SC8930001	F1 - 11	16
0A5400806	H - 12	24	SB2582301	E - 45	12	SC0161001	E - 38	12	SC8931001	F1 - 12	16
146202000	C - 7	8		Co - 7	34	SC0162001	E - 39	12	SC8932001	F1 - 13	16
	F1 - 50	16	SB2720101	A - 2	2	SC0164001	E - 40	12	SC8933001	F1 - 14	16
A60014001	F2 - 6	20	SB2742001	E - 33	12	SC0256001	E - 43	12	SC8934001	F1 - 15	16
GC30C01-350	Co - 13	34		E - 57	12	SC1640101	F1 - 2	16	SC8935001	F1 - 16	16
GC30C01-700	Co - 17	34		E - 58	12	SC1695001	F1 - 5	16	SC8936001	F1 - 17	16
GC30E01-02K	Co - 20	34	SB3080001	C - 13	8	SC2621101	F2 - 23	20	SC8937001	F1 - 18	16
GC30E01-05L	Co - 21	34	SB3229301	K - 7	32	SC3369001	Co - 40	34	SC8938001	F1 - 19	16
GC30K01-350	Co - 11	34		Co - 35	34	SC3376001	Co - 38	34	SC8939001	F1 - 20	16
GC30K01-700	Co - 15	34	SB5122001	D - 6	10	SC3377001	Co - 37	34	SC8940001	F1 - 21	16
GC30M01-350	Co - 14	34	SB5125001	D - 16	10	SC3573001	B - 1	4	SC8941001	F1 - 22	16
GC30M01-700	Co - 18	34	SB5145101	E - 53	12	SC3583001	E - 41	12	SC8942001	F1 - 23	16
GC30W01-700	Co - 19	34	SB5158001	D - 17	10	SC3591001	E - 42	12	SC8943001	F1 - 24	16
GC30Y01-350	Co - 12	34	SB5361001	B - 16	4	SC3816001	Co - 39	34	SC8944001	F1 - 25	16
GC30Y01-700	Co - 16	34	SB5362001	B - 17	4	SC4582001	E - 44	12	SC8945001	F1 - 26	16
GCX-4P05	Co - 22	34	SB5363001	B - 18	4	SC4730101	B - 35	4	SC8946001	F1 - 27	16
GCX-4P20	Co - 23	34	SB5364001	B - 19	4		Wo	35	SC8948001	F1 - 28	16
LG2239001	A - 4	2	SB5375001	F1 - 36	16	SC5017001	B - 38	4	SC8949001	F1 - 29	16
	C - 2	8	SB5379001	F1 - 37	16		B - 41	4	SC8950001	F1 - 30	16
	F2 - 9	20	SB5380001	F1 - 32	16		B - 43	4	SC8951001	F1 - 31	16
LM9291001	E - 8	12	SB5402101	F1 - 39	16		B - 45	4	SC9294001	D - 24	10
S03607001	D - 5	10	SB5494101	F2 - 31	20		B - 46	4	SC9295001	D - 25	10
S06696004	H - 14	24	SB5495501	F2 - 25	20		B - 47	4	SC9298001	D - 26	10
S10243000	C - 8	8	SB5557001	F1 - 38	16		B - 48	4	SC9302001	D - 13	10
	F1 - 45	16	SB5593201	E - 47	12		B - 51	4	SC9303001	D - 8	10
	F1 - 46	16	SB5845001	A - 10	2		B - 52	4	SC9304001	D - 9	10
	F1 - 47	16	SB5863001	B - 27	4		B - 56	4	SC9305001	D - 10	10
S43275000	A - 11	2	SB6226001	A - 1	2		B - 57	4	SC9306001	D - 11	10
	A - 14	2	SB6235001	E - 27	12		B - 60	4	SC9307001	D - 14	10
	A - 15	2	SB6375001	D - 22	10		E - 14	12	SC9308001	D - 15	10
	A - 18	2	SB6483201	C - 10	8		E - 16	12	SC9309001	D - 18	10
	A - 19	2	SB6484001	C - 15	8		E - 18	12	SC9310001	D - 19	10
	E - 10	12	SB6487001	C - 14	8		E - 20	12	SC9313001	D - 21	10
	F1 - 42	16	SB6875501	F2 - 24	20		E - 23	12	SC9345001	C - 3	8

索引 / Index

CODE	REF.NO	Page	CODE	REF.NO	Page	CODE	REF.NO	Page	CODE	REF.NO	Page
SC9360001	D - 39	10		J - 5	30	SD0139001	Co - 3	34			
SC9376001	C - 17	8	SC9610001	J - 5	28	SD0195001	B - 61+	6			
SC9377001	C - 18	8		J - 4	30	SD0212001	C - 20	8			
SC9400001	E - 19	12	SC9612001	J - 11	28	SD0220001	C - 22	8			
SC9438001	F1 - 35	16		J - 2	30	SD0225001	C - 26	8			
SC9505001	A - 20	2	SC9613001	F1 - 1	18	SD0226001	C - 27	8			
SC9506001	F1 - 33	16		F2 - 19	20	SD0247001	C - 16	8			
SC9507001	F1 - 34	16	SC9614001	F2 - 15	20	SD0253001	C - 23	8			
SC9513001	B - 4	4		F2 - 7	22	SD0295001	C - 24	8			
SC9519001	D - 12	10	SC9615001	F1 - 3	18	SD0300001	E - 15	12			
SC9521001	B - 5	4		F2 - 21	20	SD0303001	E - 17	12			
SC9525001	B - 3	4	SC9616001	F2 - 17	20	SD0306001	E - 34	12			
SC9527001	B - 21	4		F2 - 1	22	SD0421001	C - 19	8			
SC9531001	B - 6	4	SC9617001	F2 - 18	20	SD0428001	Wo	35			
SC9534001	B - 8	4		F2 - 2	22	SD0495001	D - 34	10			
SC9535001	B - 9	4	SC9618001	F2 - 12	20	SD0507001	C - 21	8			
SC9536001	B - 12	4		F2 - 4	22	SD0508001	B - 44	4			
SC9539001	B - 7	4	SC9619001	F2 - 11	20		B - 50	4			
SC9540001	B - 13	4		F2 - 3	22		B - 54	4			
SC9542001	B - 10	4	SC9620001	F2 - 13	20		B - 59	4			
SC9551001	B - 11	4		F2 - 5	22	SD0509001	B - 15	4			
SC9560001	B - 39	4	SC9621001	F2 - 16	20		B - 49	4			
SC9561001	B - 20	4		F2 - 8	22	SD0541001	B - 55	4			
SC9562001	B - 23	4	SC9622001	F2 - 8	20	SD0543001	A - 7	2			
SC9563001	B - 24	4	SC9628001	E - 5	12	SD0591001	B - 14	4			
SC9565001	B - 29	4		E - 4	14	SD0612001	E - 22	12			
SC9566001	B - 30	4	SC9629001	E - 6	12	SD0616001	F2 - 14	20			
	F2 - 26	20		E - 5	14		F2 - 6	22			
SC9567001	B - 31	4	SC9630001	E - 2	12	SD0619001	D - 20	10			
	F2 - 29	20		E - 1	14	SD0650001	F1 - 4	18			
SC9568001	B - 32	4	SC9631001	E - 4	12		F2 - 22	20			
	F2 - 28	20		E - 3	14	SD0725001	D - 1	10			
SC9569001	B - 33	4	SC9632001	E - 9	12	SD0939001	C - 11	8			
	F2 - 27	20		E - 6	14	SD1158001	C - 6	8			
SC9570001	B - 34	4	SC9633001	E - 7	12	SD2001001	D - 3	10			
	F2 - 30	20		E - 7	14	SD3004001	J - 10	28			
SC9571001	B - 36	4	SC9634001	E - 13	12	SD4063001	D - 29	10			
SC9575001	C - 4	8	SC9638001	H - 10	24	SD4110001	Co - 32	34			
SC9576001	C - 5	8	SC9639001	F1 - 2	18	SD4112001	Co - 33	34			
SC9578001	H - 1	24		F2 - 20	20	SD4117001	Co - 6	34			
SC9582001	F1 - 1	16	SC9640001	H - 11	24	SD4261001	C - 25	8			
SC9583001	E - 1	12	SC9641001	D - 7	10		Co - 34	34			
SC9584001	F2 - 10	20	SC9885001	J - 2	28						
SC9586001	D - 2	10	SC9911001	C - 9	8						
SC9587001	F2 - 1	20	SC9913001	E - 3	12						
SC9588001	F2 - 2	20		E - 2	14						
SC9589001	F2 - 3	20	SC9928001	B - 2	4						
SC9590001	F2 - 4	20	SD0015001	J - 12	28						
SC9591001	F2 - 5	20		J - 1	30						
SC9592001	F2 - 7	20	SD0035001	F1 - 40	16						
SC9593001	H - 3	24	SD0037001	F2 - 34	20						
SC9600001	C - 1	8	SD0038001	F2 - 35	20						
SC9603001	H - 4	24	SD0077001	J - 13	28						
	H - 4	26		J - 3	30						
SC9604001	H - 5	24	SD0088001	A - 8	2						
	H - 3	26	SD0094001	J - 1	28						
SC9605001	H - 6	24	SD0131001	E - 48	12						
	H - 2	26	SD0132001	E - 52	12						
SC9606001	H - 7	24	SD0134001	E - 26	12						
	H - 5	26	SD0135001	E - 28	12						
SC9607001	H - 8	24	SD0136001	E - 55	12						
	H - 1	26	SD0137001	Co - 1	34						
SC9609001	J - 4	28	SD0138001	Co - 2	34						

brother

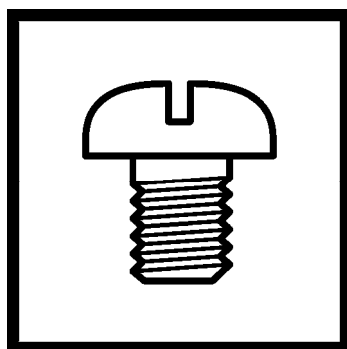

パーツブック
PARTS BOOK

ブラザー工業株式会社 <https://www.brother.co.jp/>

〒448-0803 刈谷市野田町北地蔵山1番地5

BROTHER INDUSTRIES, LTD. <https://www.brother.com>

1-5, Kitajizoyama, Noda-cho, Kariya 448-0803, Japan.

©2026 Brother Industries, Ltd. All Rights Reserved.

GTX300NC
I6032080F J/E
2026.03.F(1)